

Ergänzungen DeGEval-Befragung zum Thema Unabhängigkeit

Prof. Dr. Reinhard Stockmann

Dr. Wolfgang Meyer

Dipl. Soz. Wiss. Hanna Schenke

Universität des Saarlandes

Contact:

Center for Evaluation

Box 15 11 50
D-66041 Saarbrücken

Phone.: +49 - (0)6 81- 3 02 - 33 20

E-Mail: info@ceval.de

Centrum für Evaluation



Center for Evaluation

Während wie vieler Evaluationen haben Sie sich von ihrem Auftraggeber beeinflusst gefühlt?

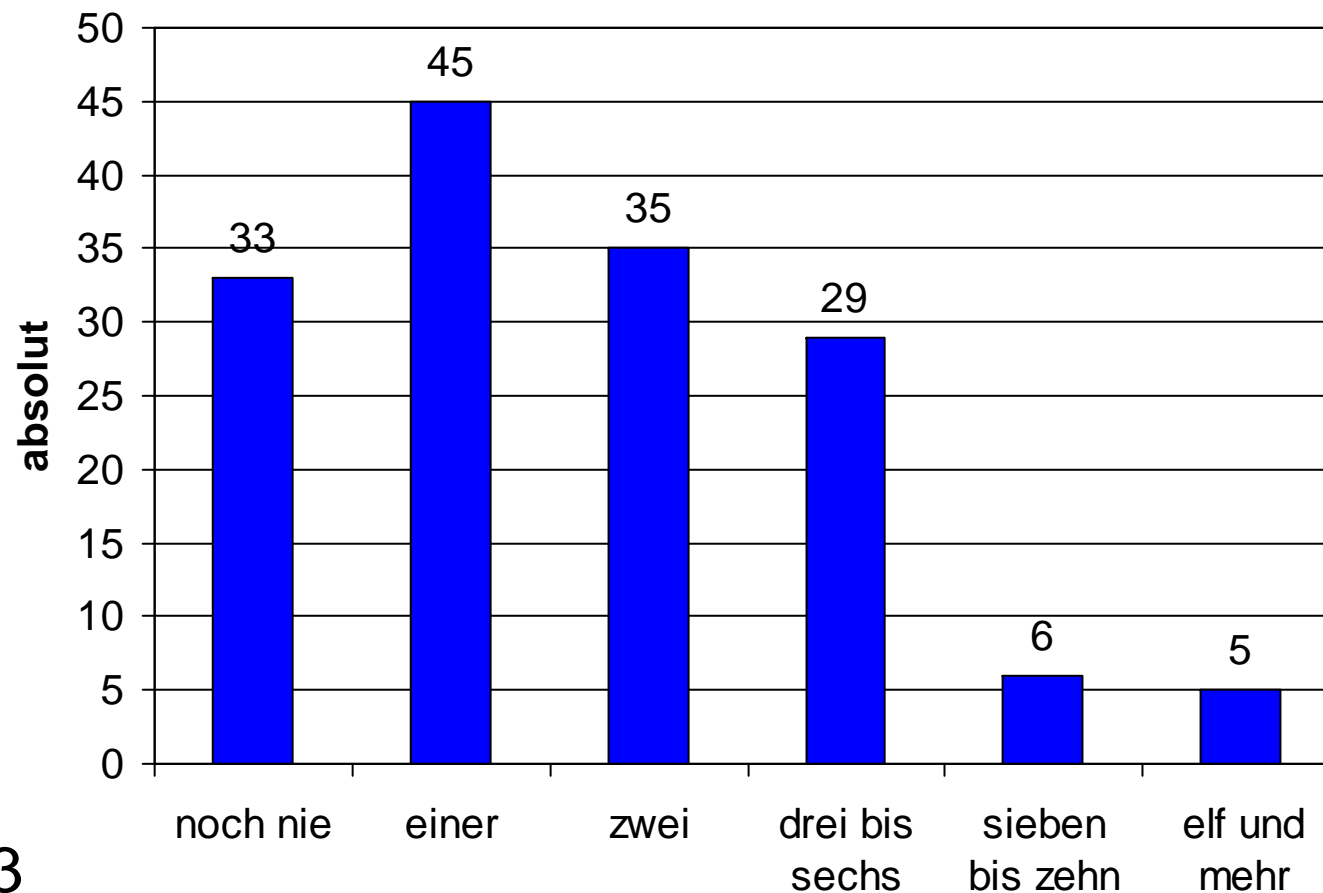

N=153

Während wie vieler Evaluationen haben Sie sich von ihrem Auftraggeber beeinflusst gefühlt?

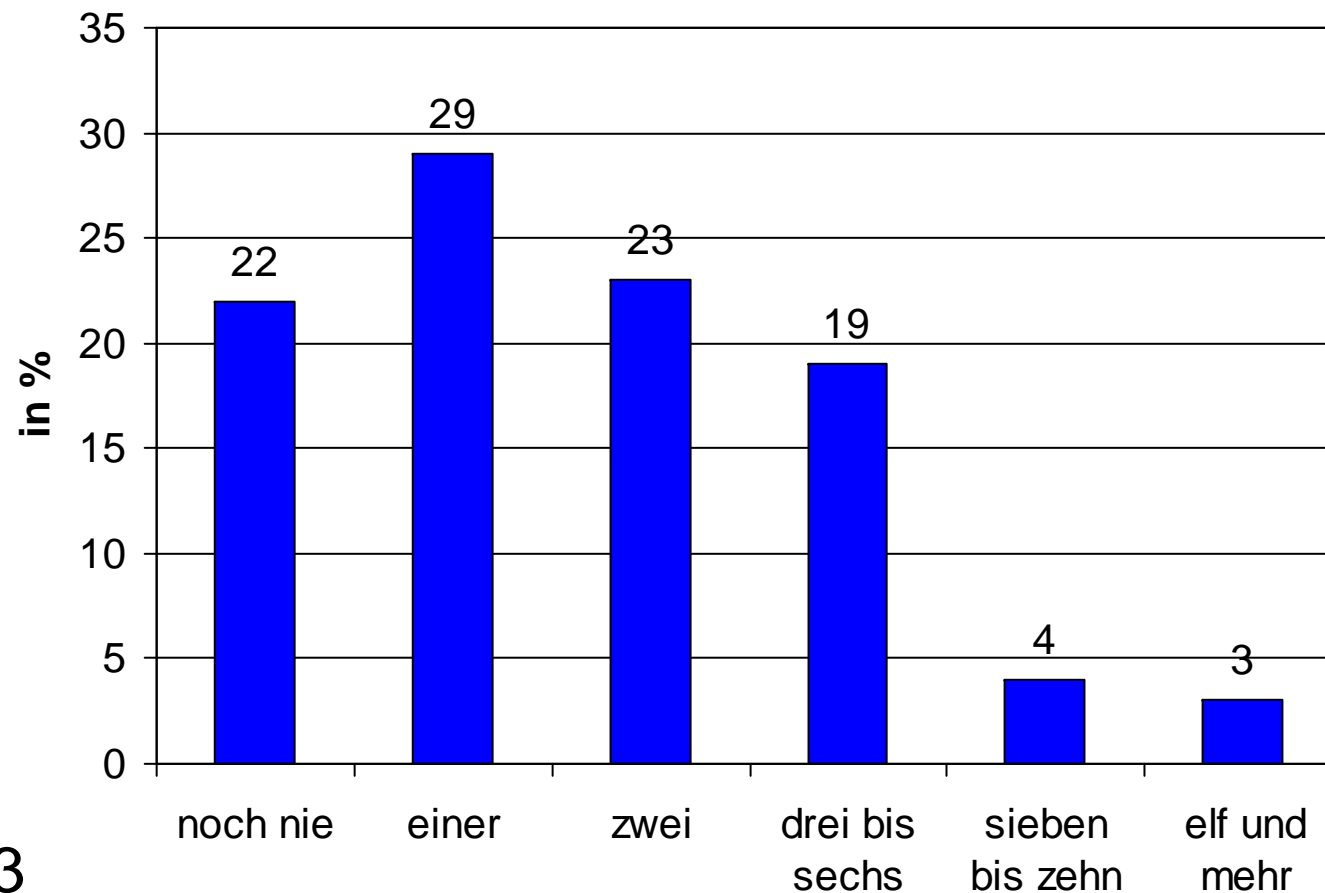

N=153

In welchem Maße wurden Sie durch den Auftraggeber beeinflusst?

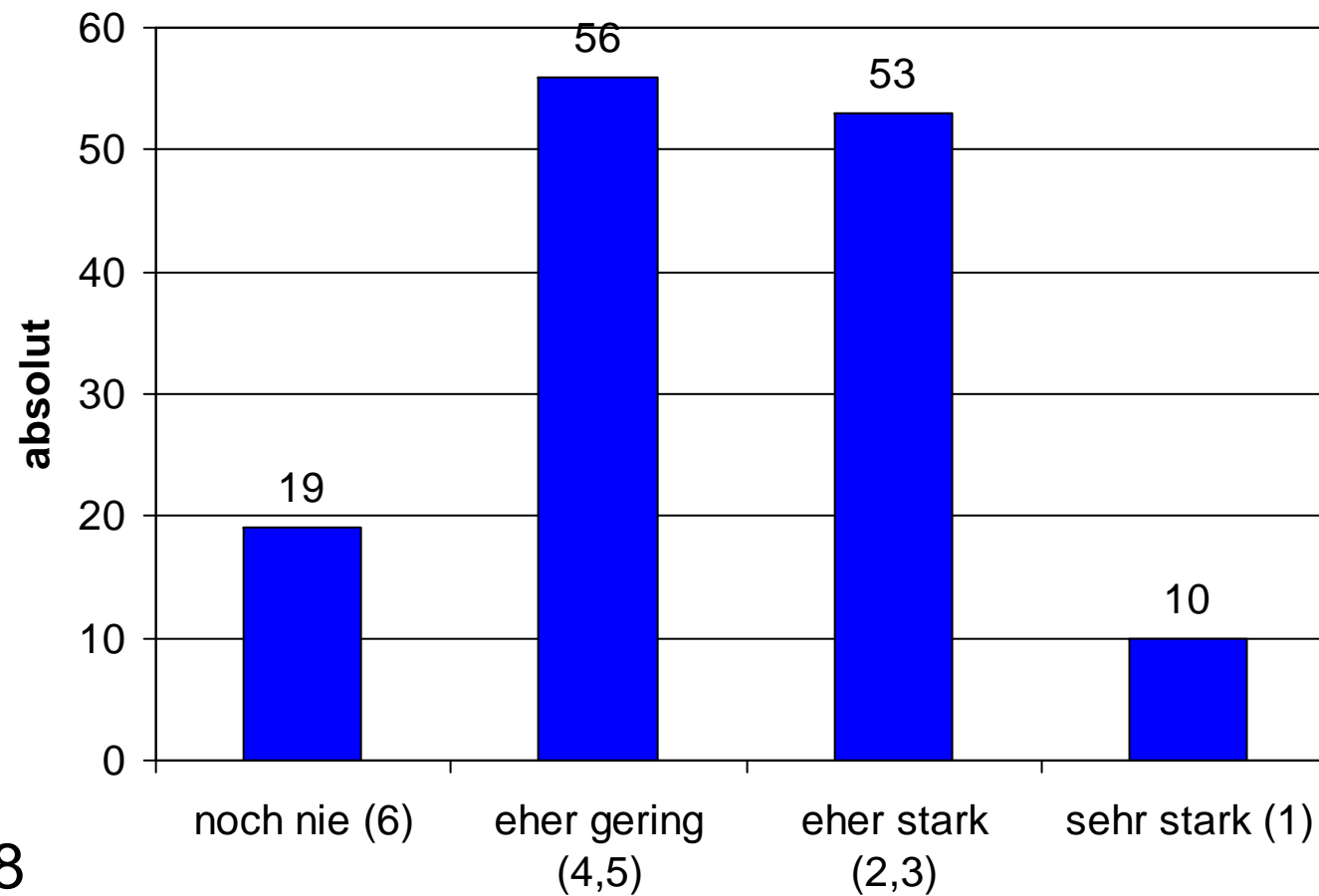

N=138

In welchem Maße wurden Sie durch den Auftraggeber beeinflusst?

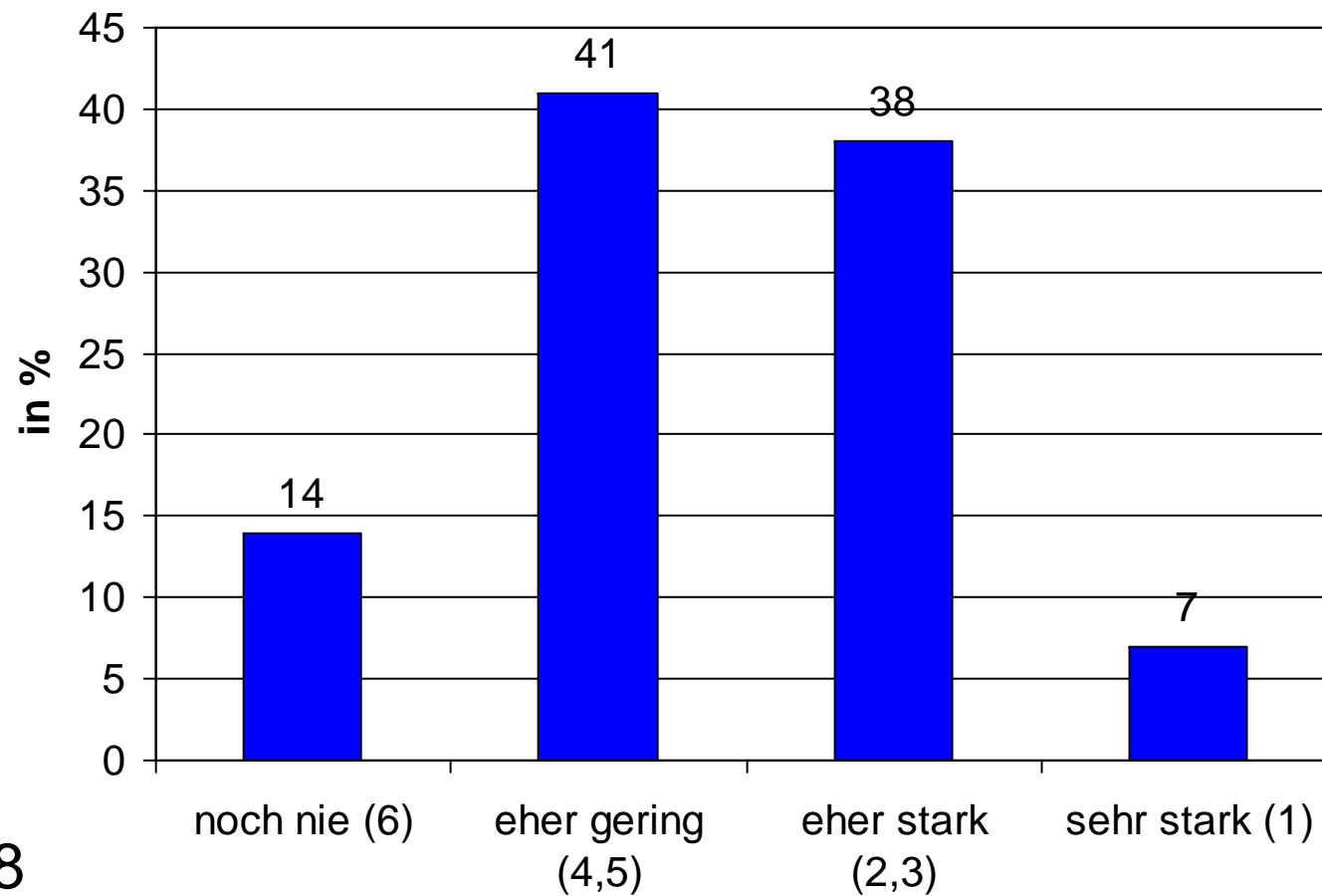

N=138

Generelles Empfinden der Beeinflussung durch Auftraggeber

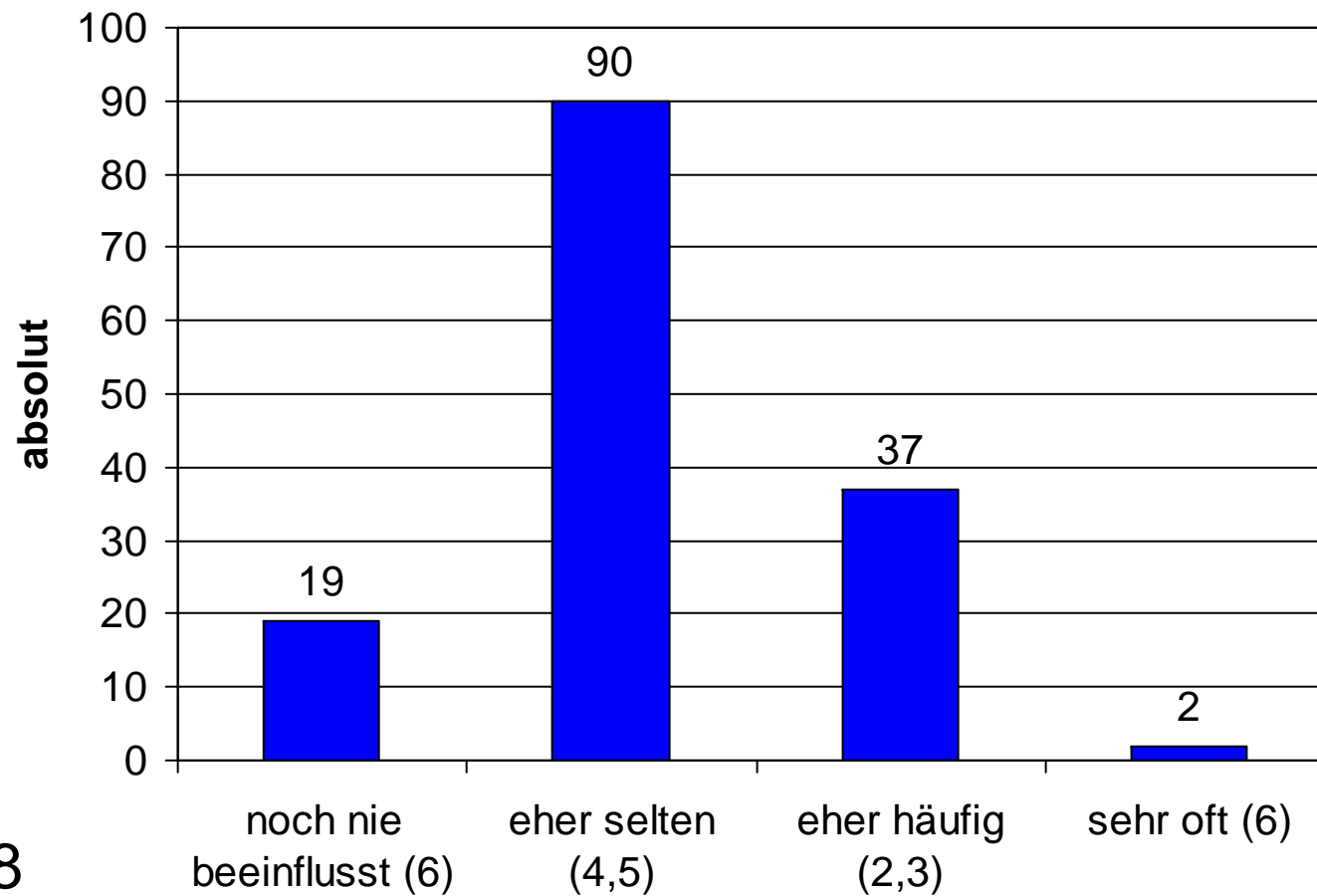

Generelles Empfinden der Beeinflussung durch Auftraggeber

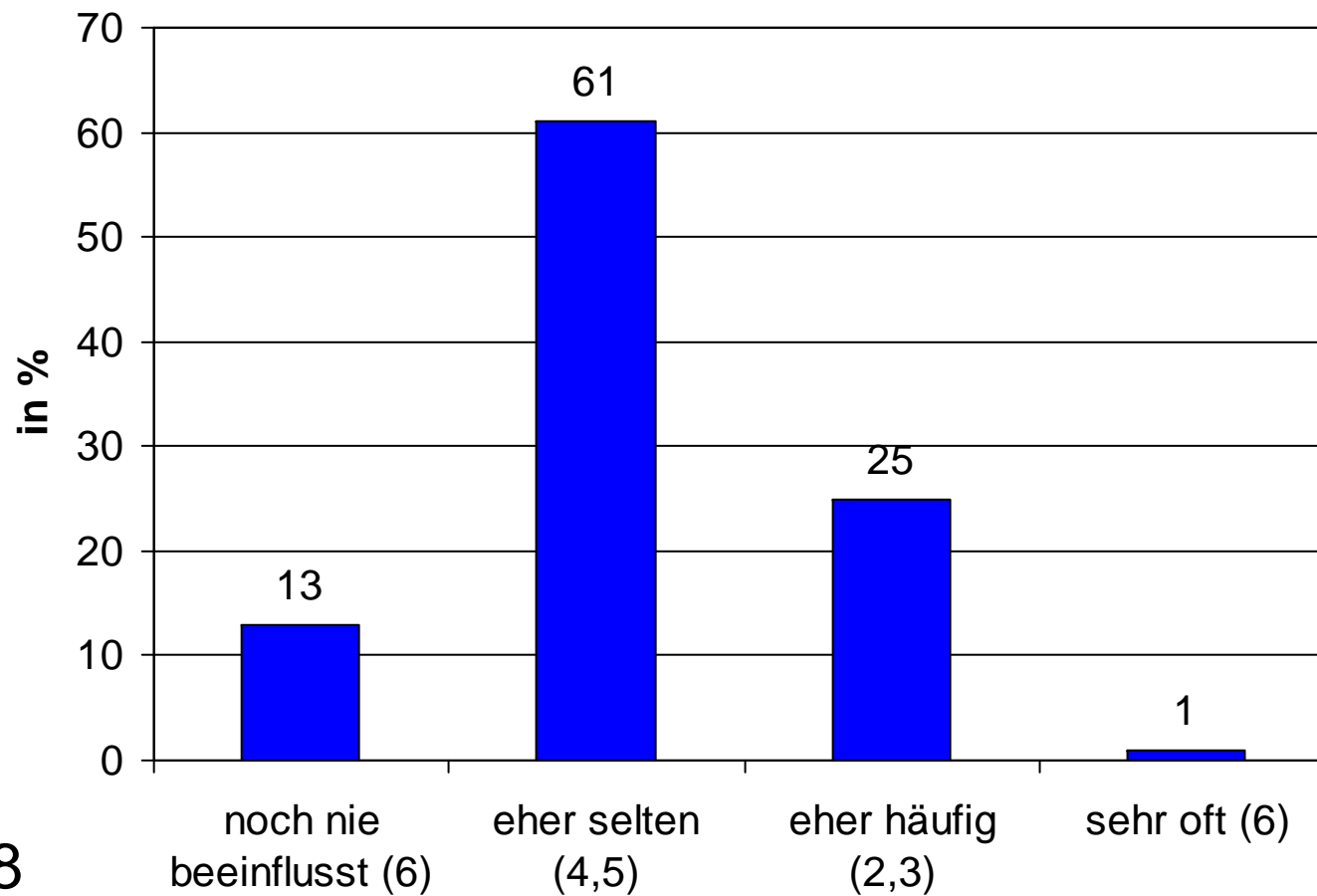

N=148

Generelles Empfinden der Beeinflussung durch den Auftraggeber

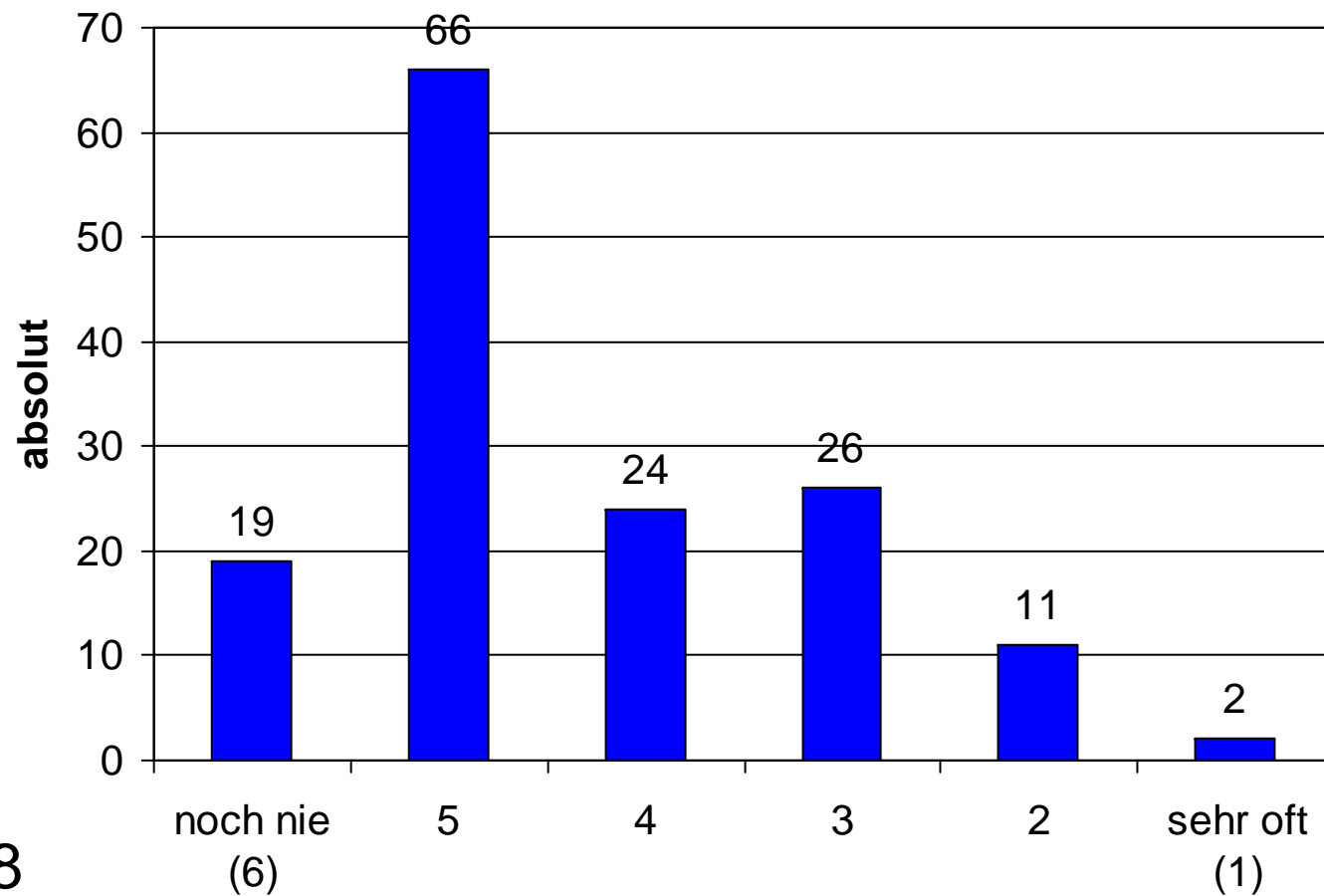

N=148

Generelles Empfinden der Beeinflussung durch den Auftraggeber

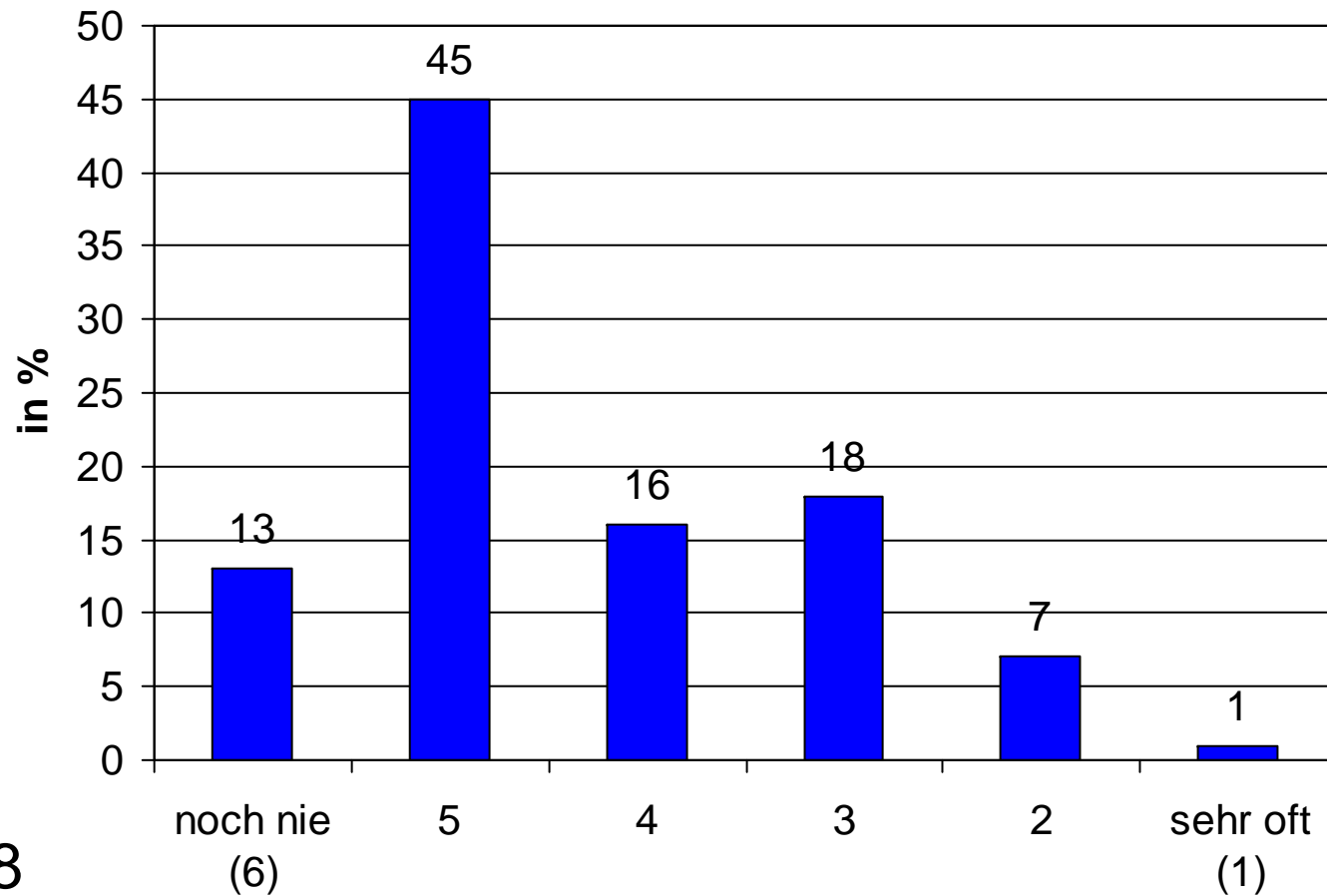

N=148

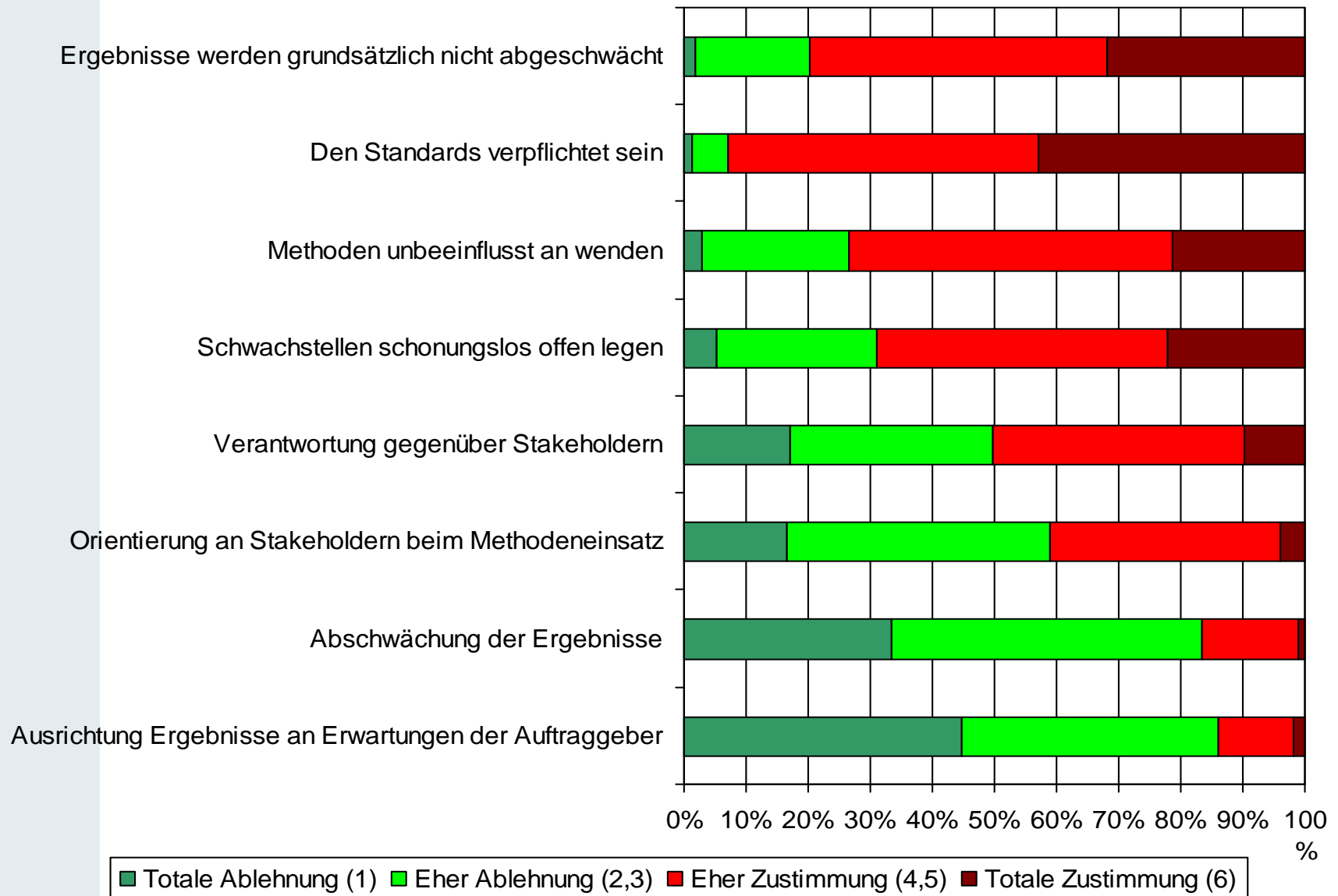

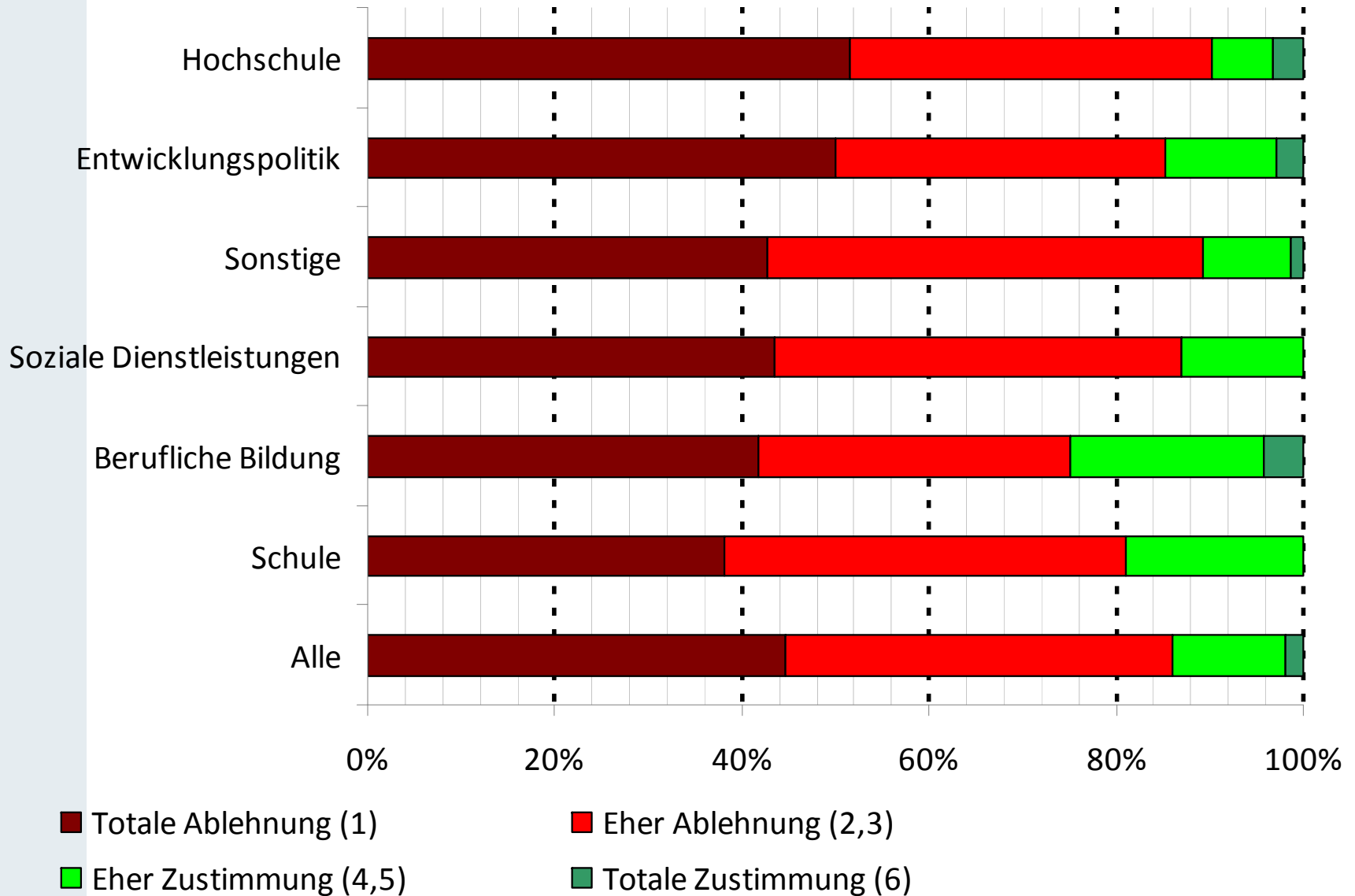

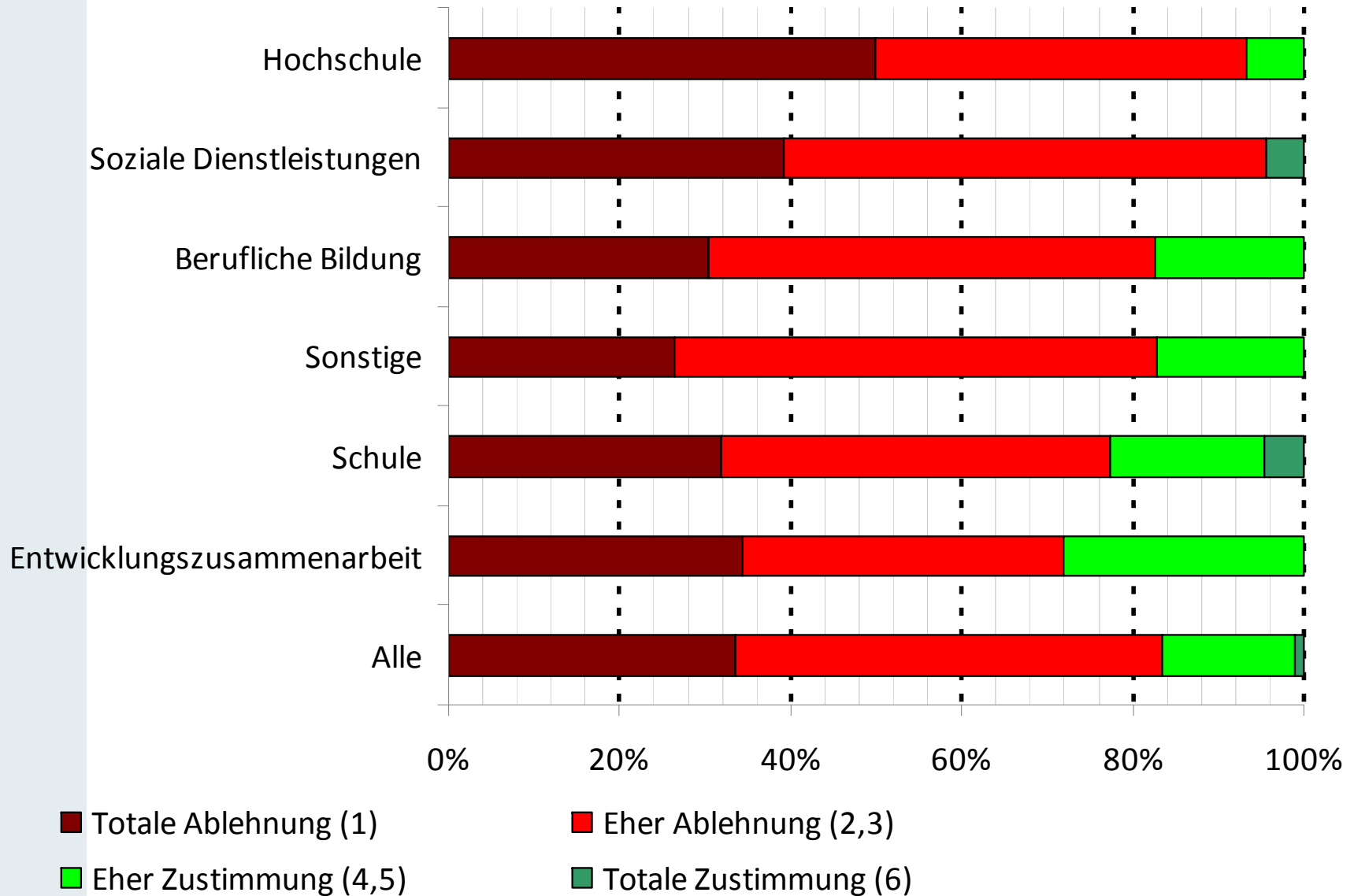

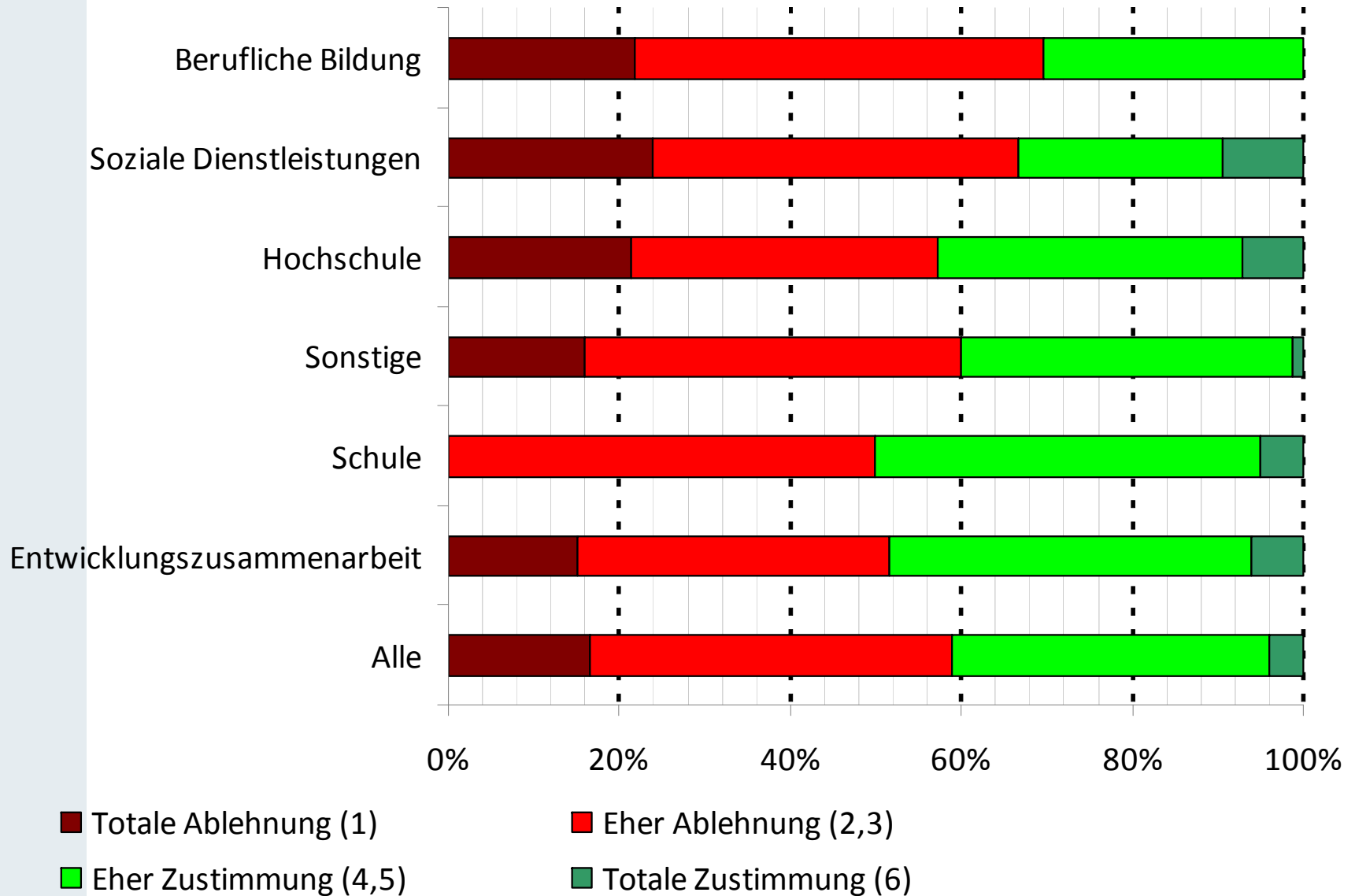

Signifikanz $p < .10$

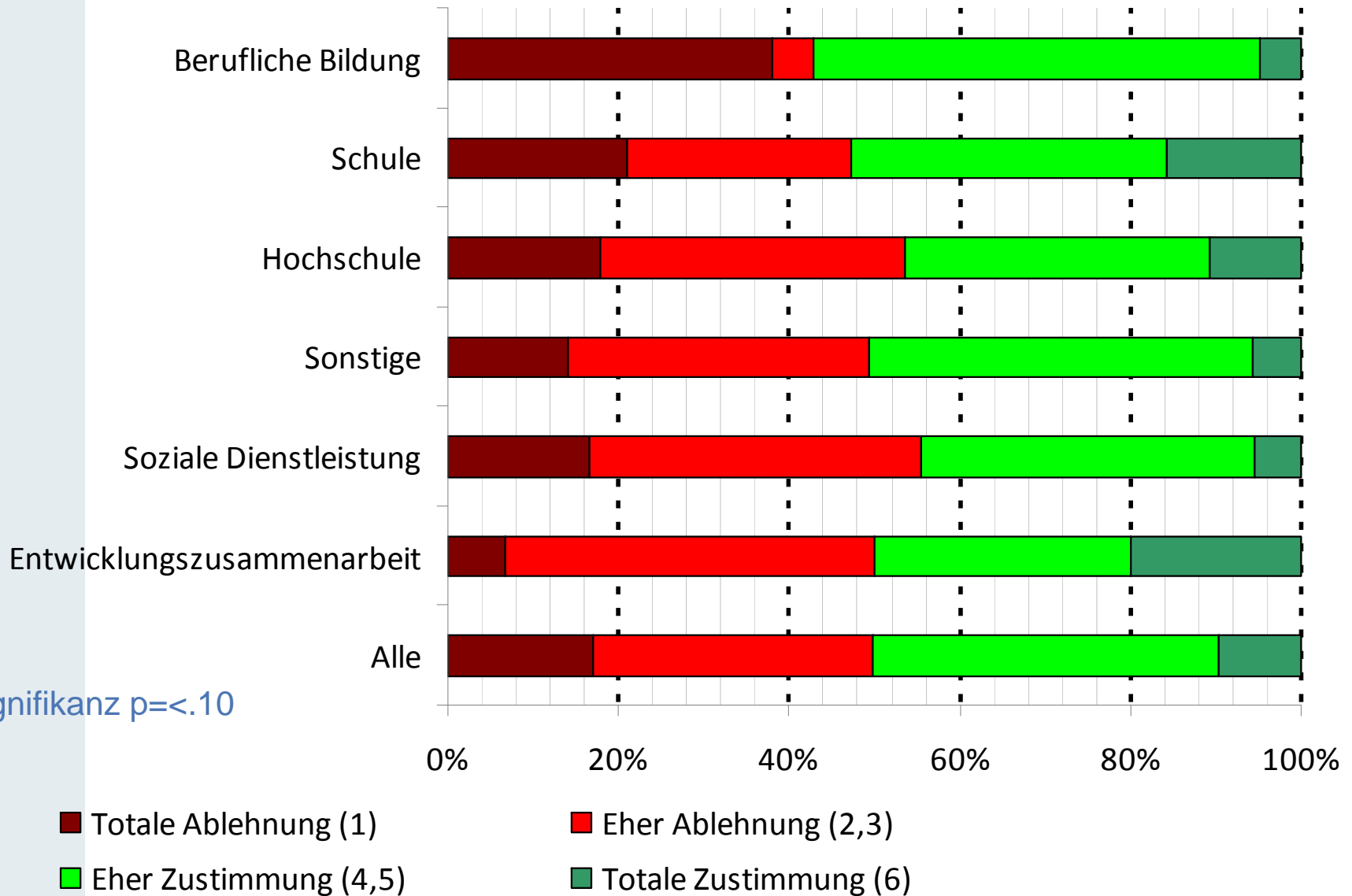

anwenden

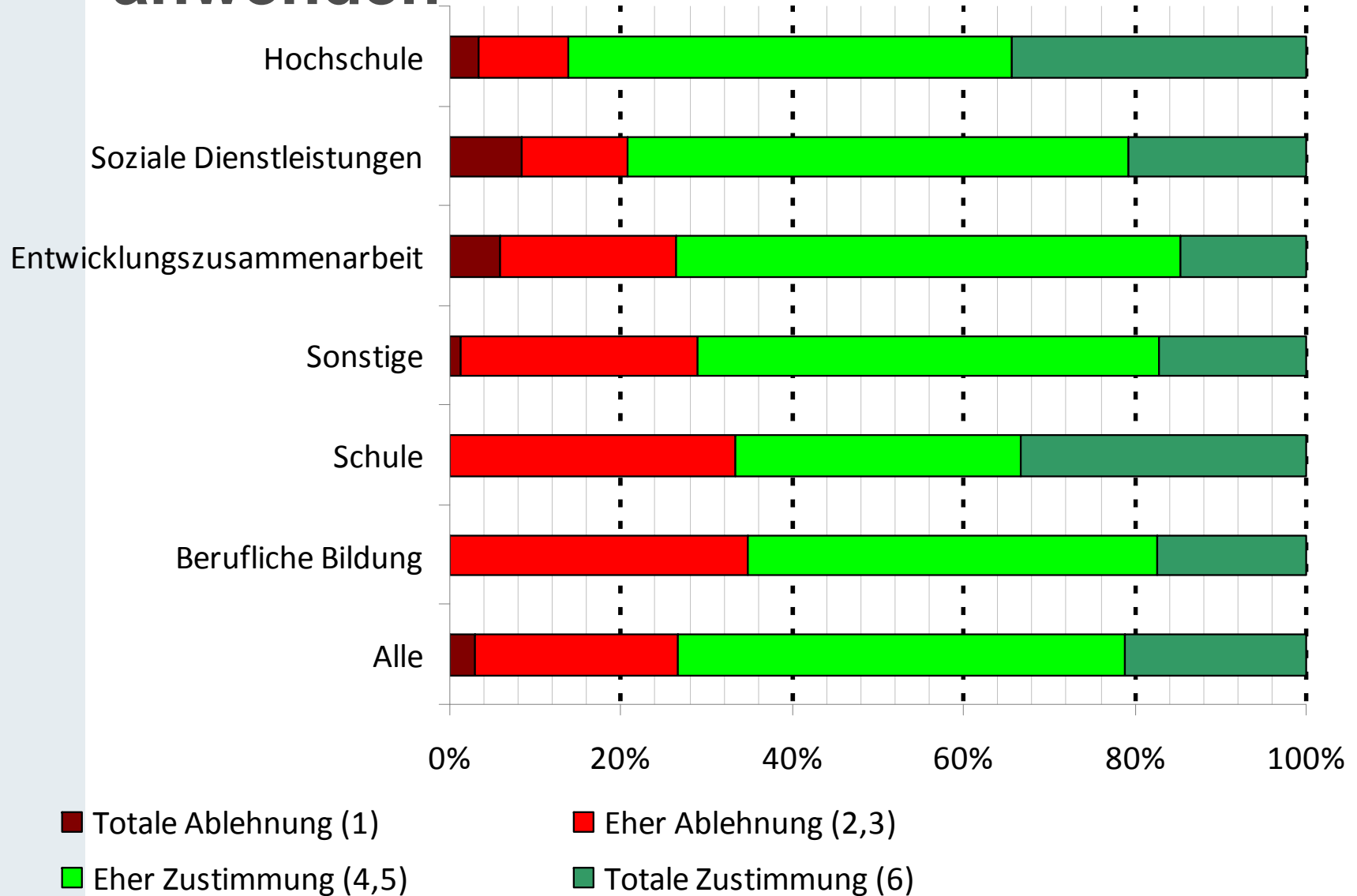

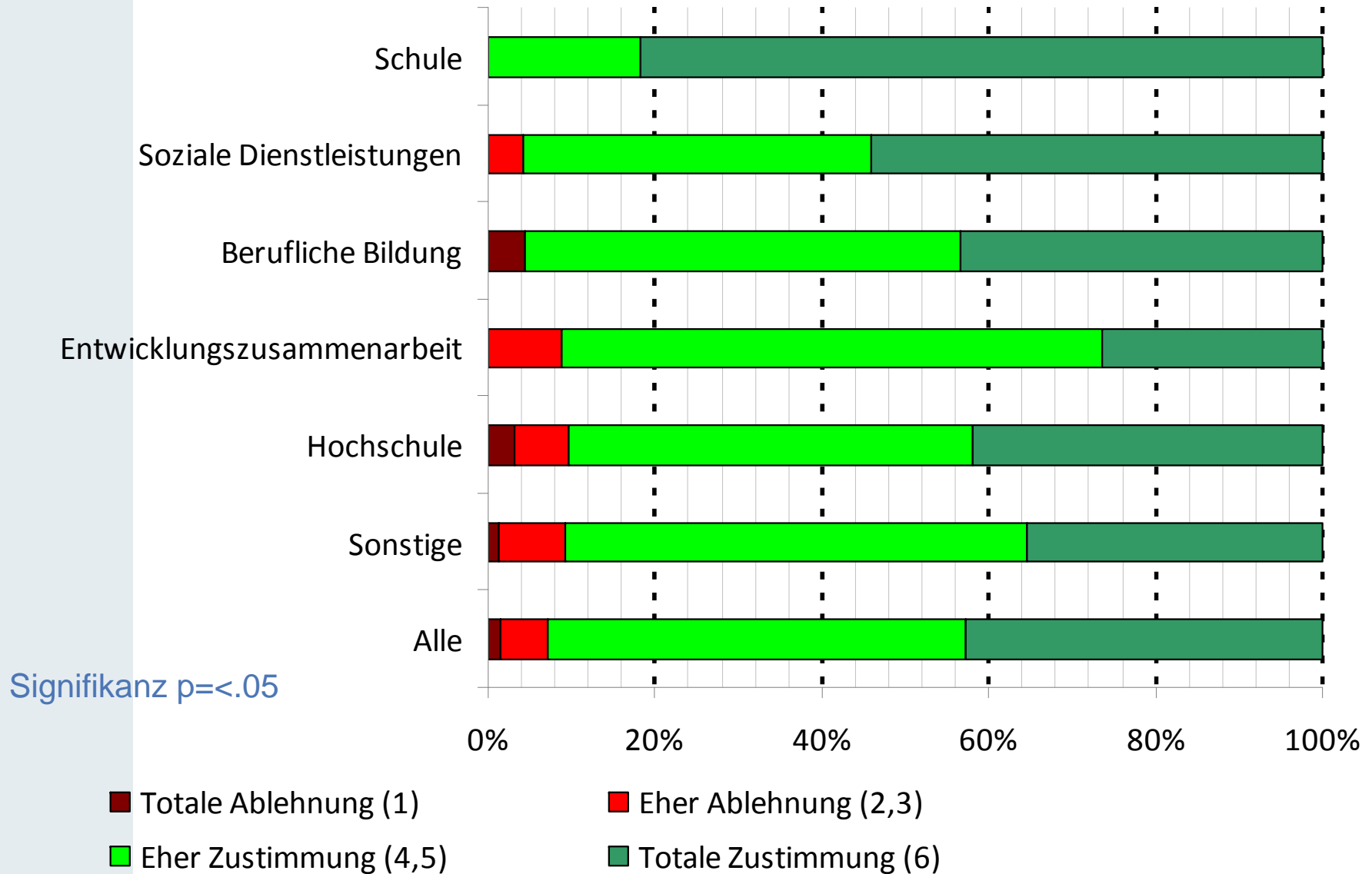

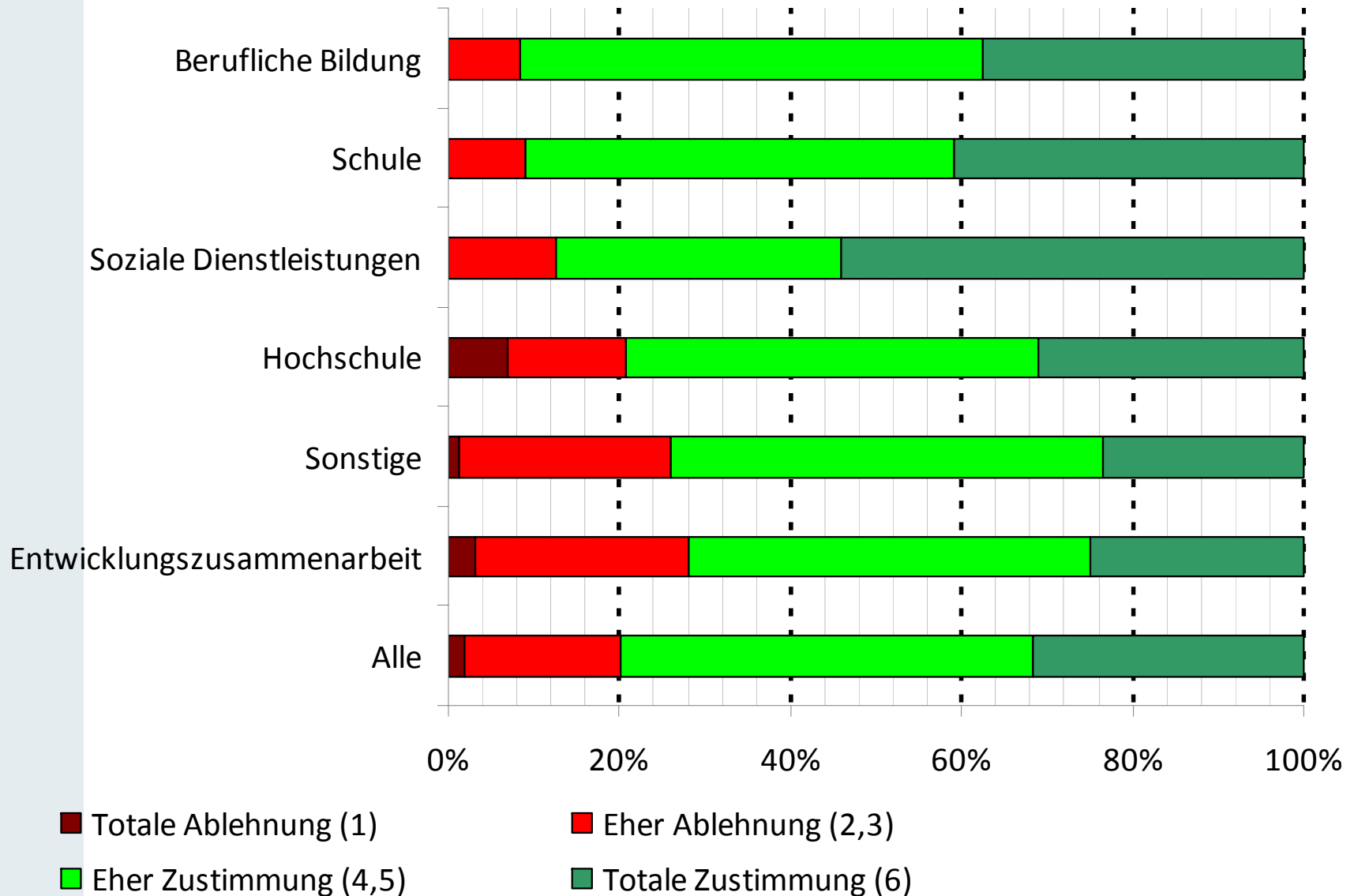

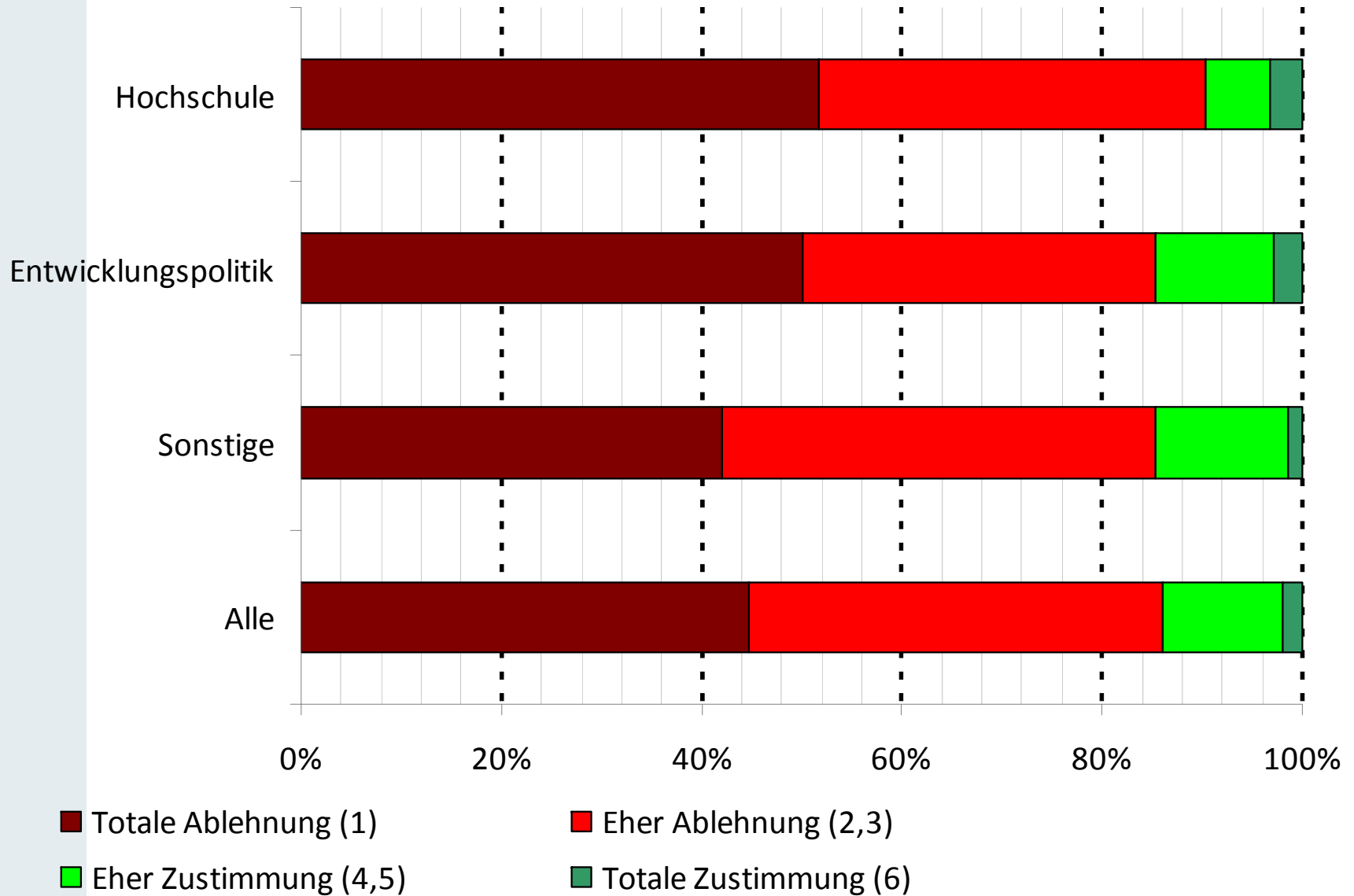

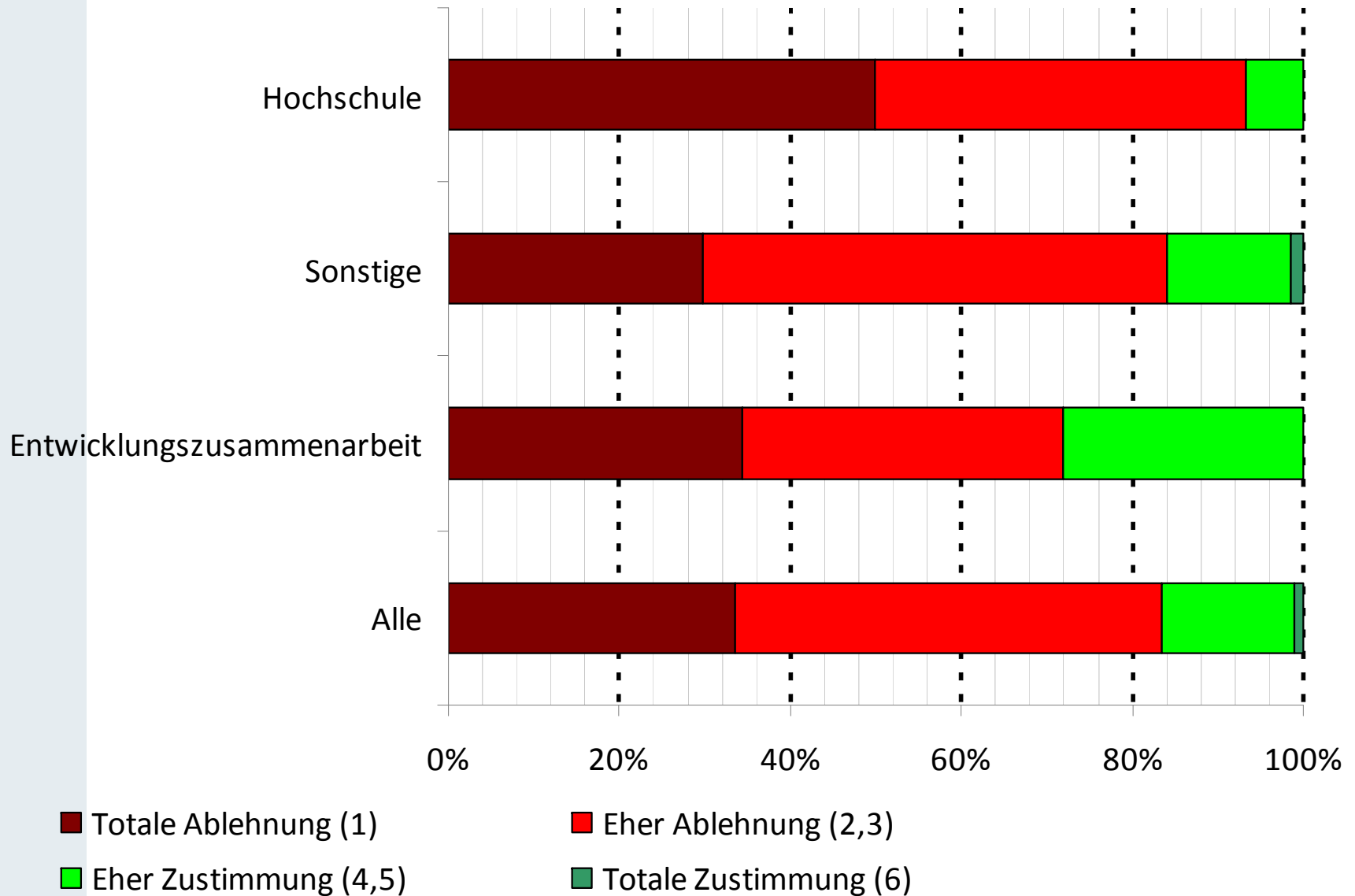

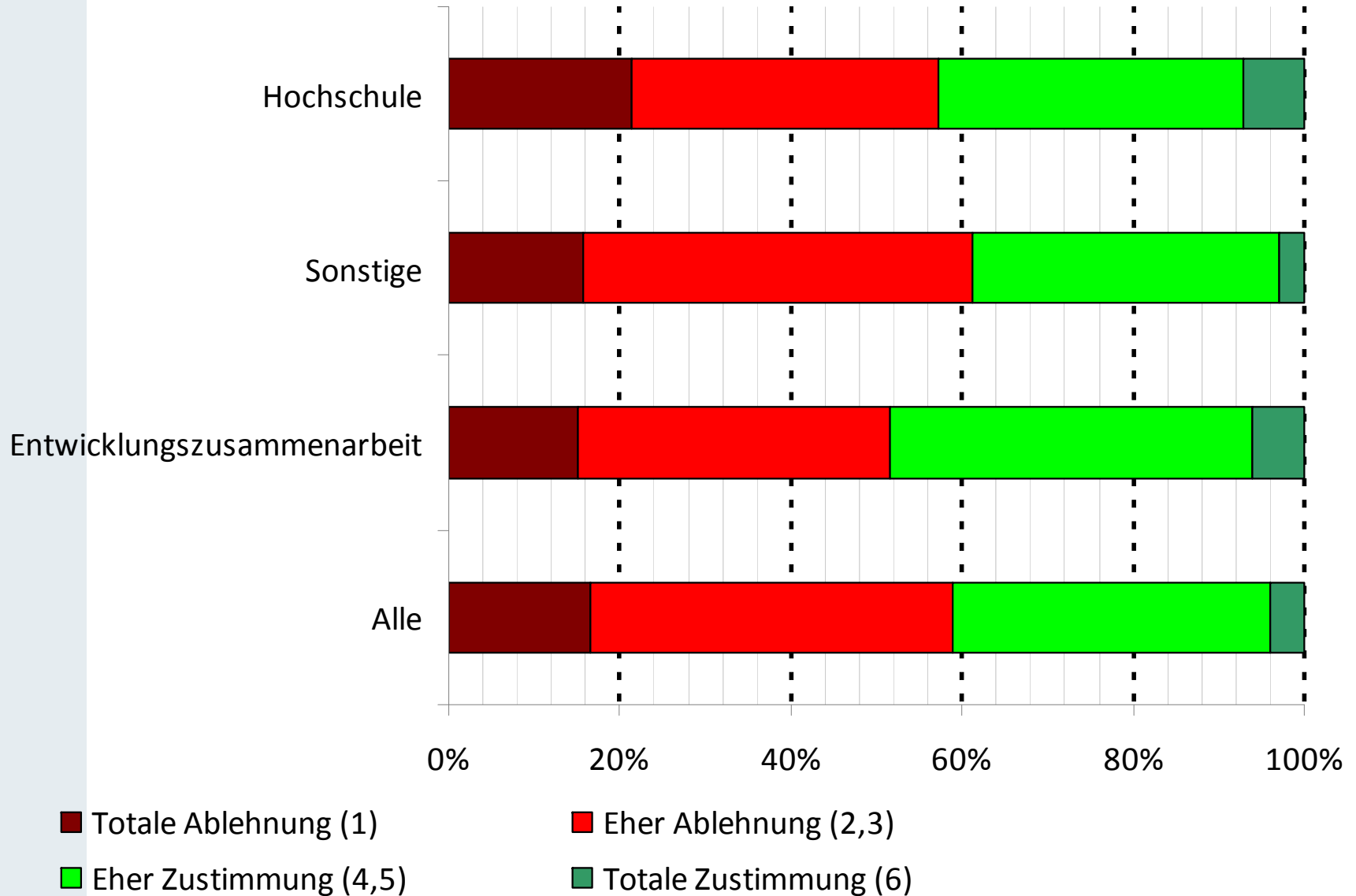

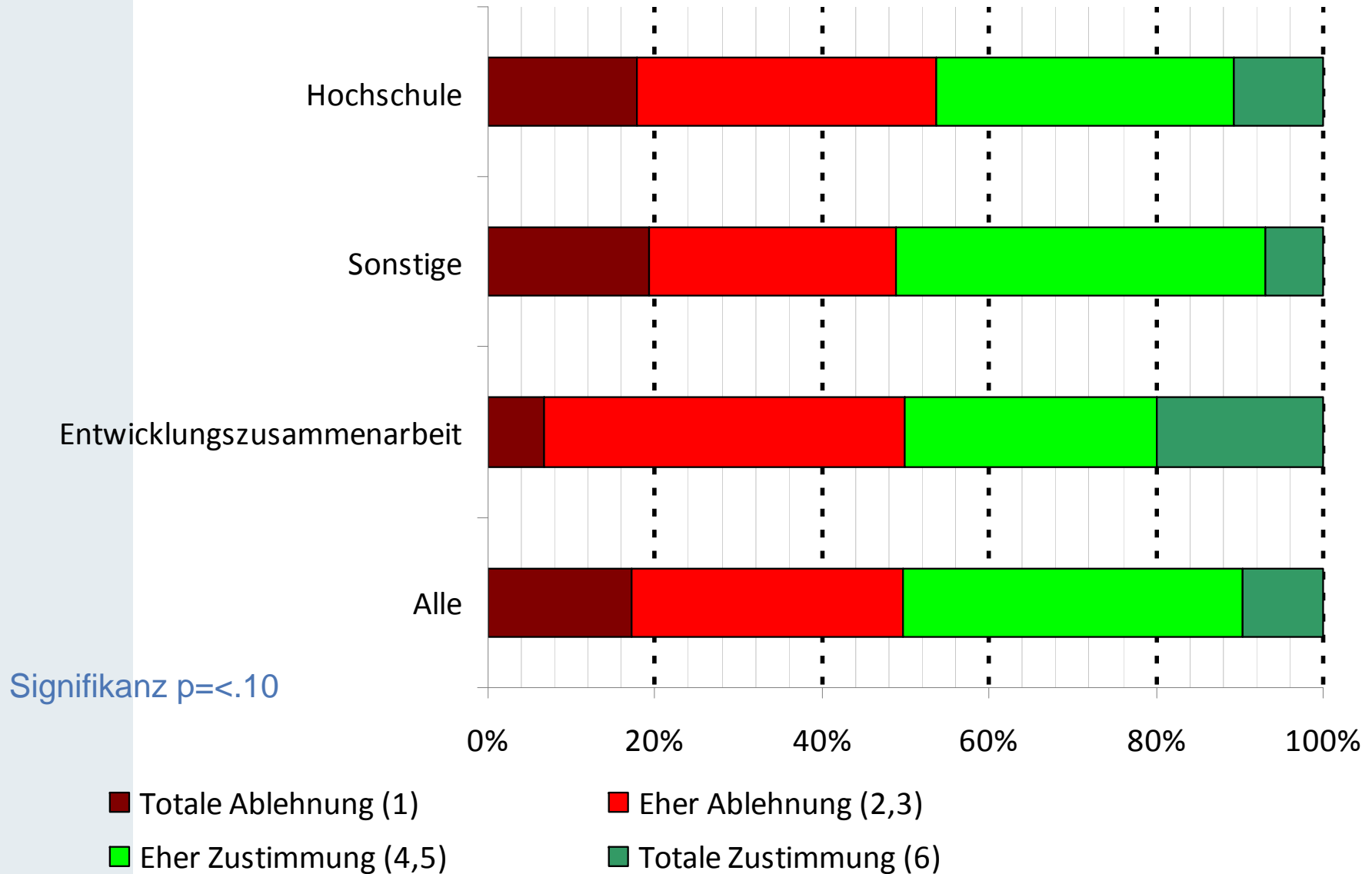

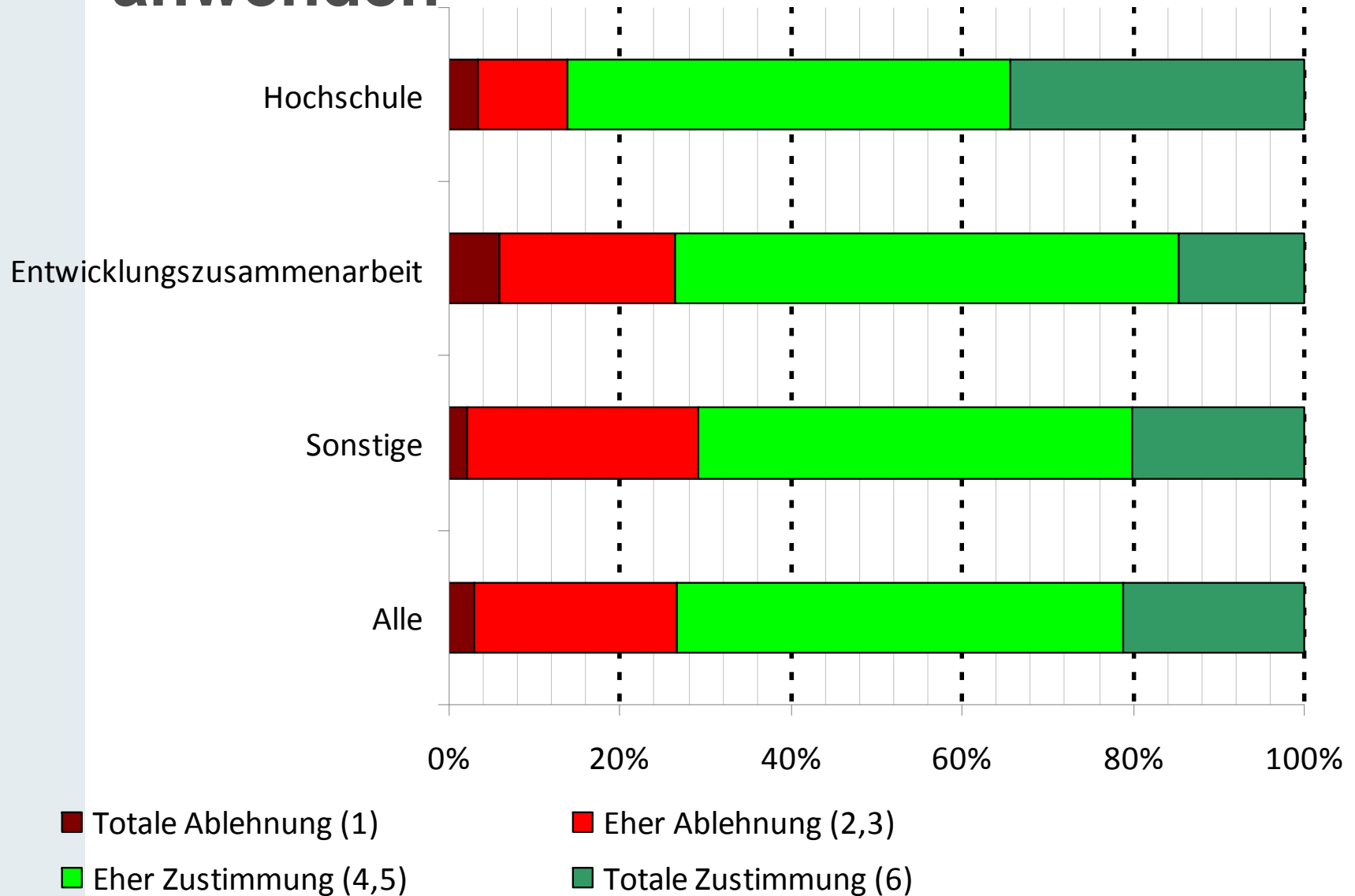

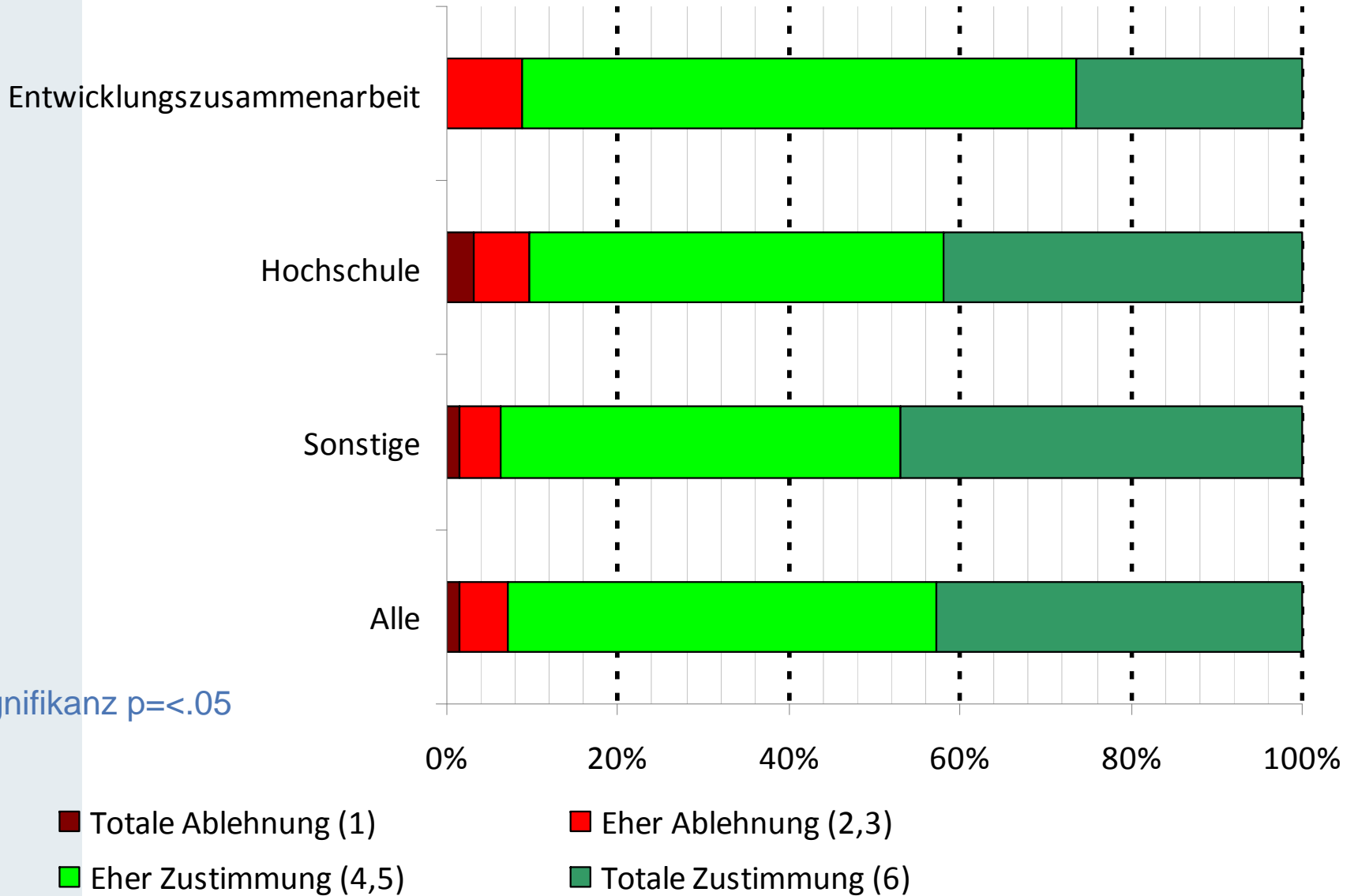

Signifikanz $p < .05$

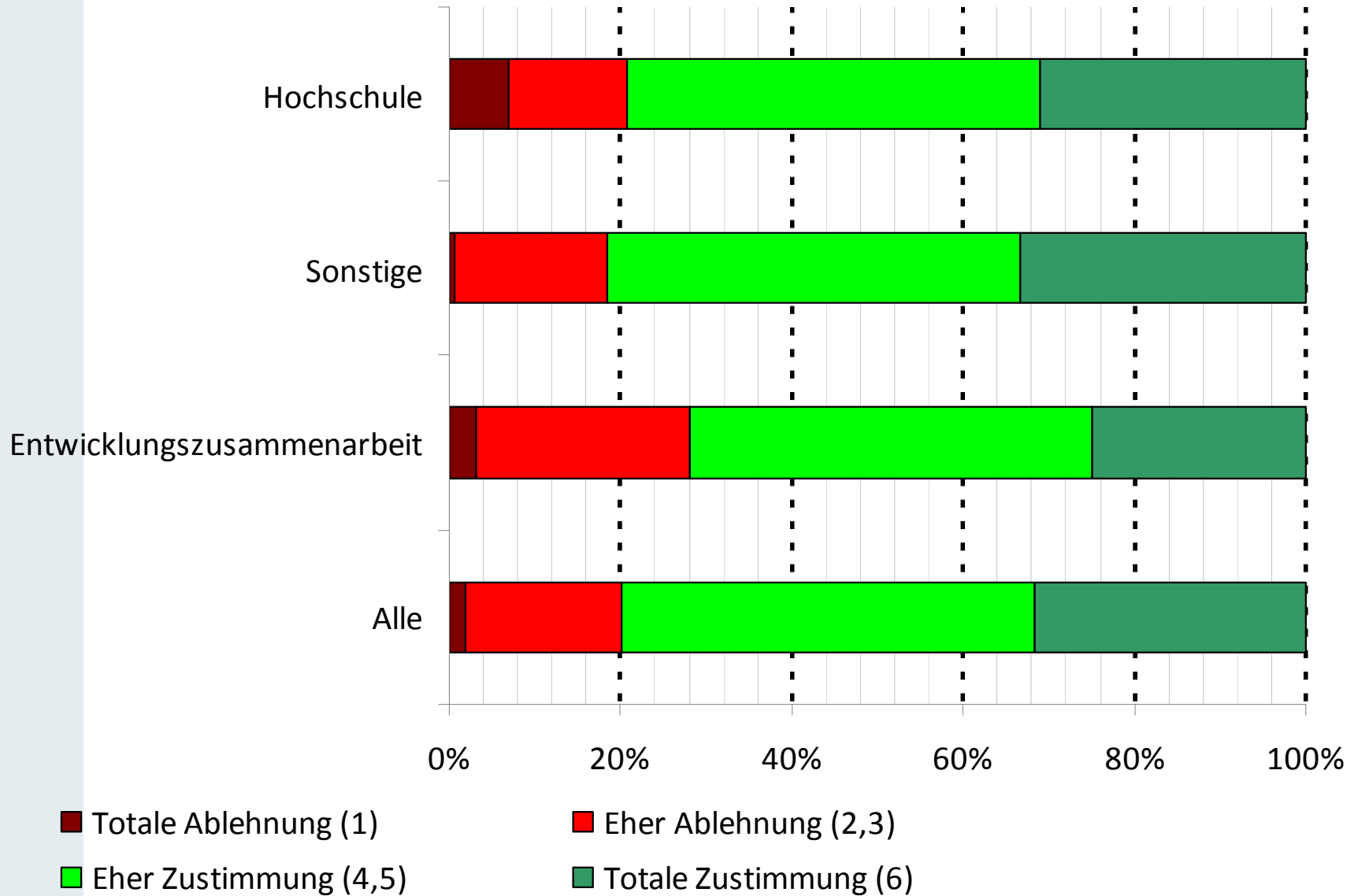

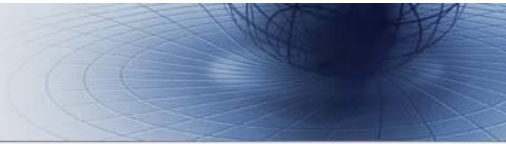

(in %)	Während wie vieler Evaluationen haben Sie sich jemals im Rahmen Ihrer Arbeit als Evaluator/Evaluatorin von Ihrem Auftraggeber/Ihrer Auftraggeberin beeinflusst gefühlt						Gesamt
	Noch nie	einer	zwei	3-6	7-10	11+	
Berufliche Bildung	20	20	27	27	7	0	100
Entwicklungspolitik	5	20	35	30	5	5	100
Hochschule	24	38	14	14	5	5	100
Schule	27	47	13	7	0	7	100
Soziale Dienstleist.	38	24	29	10	0	0	100
Sonstige	20	30	21	21	5	3	100
Gesamt	22	29	23	19	4	3	100

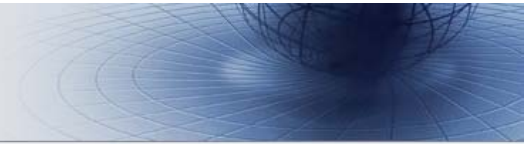

		Während wie vieler Evaluationen haben Sie sich jemals im Rahmen Ihrer Arbeit als Evaluator/Evaluatorin von Ihrem Auftraggeber/Ihrer Auftraggeberin beeinflusst gefühlt						Gesamt
		noch nie	einer	zwei	3-6	7-10	11+	
Berufliche Bildung	Anzahl	3,00	3,00	4,00	4,00	1,00	0,00	15,00
	%	0,20	0,20	0,27	0,27	0,07	0,00	1,00
Entwicklungspolitik	Anzahl	1,00	4,00	7,00	6,00	1,00	1,00	20,00
	%	0,05	0,20	0,35	0,30	0,05	0,05	1,00
Hochschule	Anzahl	5,00	8,00	3,00	3,00	1,00	1,00	21,00
	%	0,24	0,38	0,14	0,14	0,05	0,05	1,00
Schule	Anzahl	4,00	7,00	2,00	1,00	0,00	1,00	15,00
	%	0,27	0,47	0,13	0,07	0,00	0,07	1,00
Soziale Dienstleistungen	Anzahl	8,00	5,00	6,00	2,00	0,00	0,00	21,00
	%	0,38	0,24	0,29	0,10	0,00	0,00	1,00
Sonstige	Anzahl	12,00	18,00	13,00	13,00	3,00	2,00	61,00
	%	0,20	0,30	0,21	0,21	0,05	0,03	1,00
Gesamt	Anzahl	33,00	45,00	35,00	29,00	6,00	5,00	153,00
	%	0,22	0,29	0,23	0,19	0,04	0,03	1,00

Beratungsbedarf

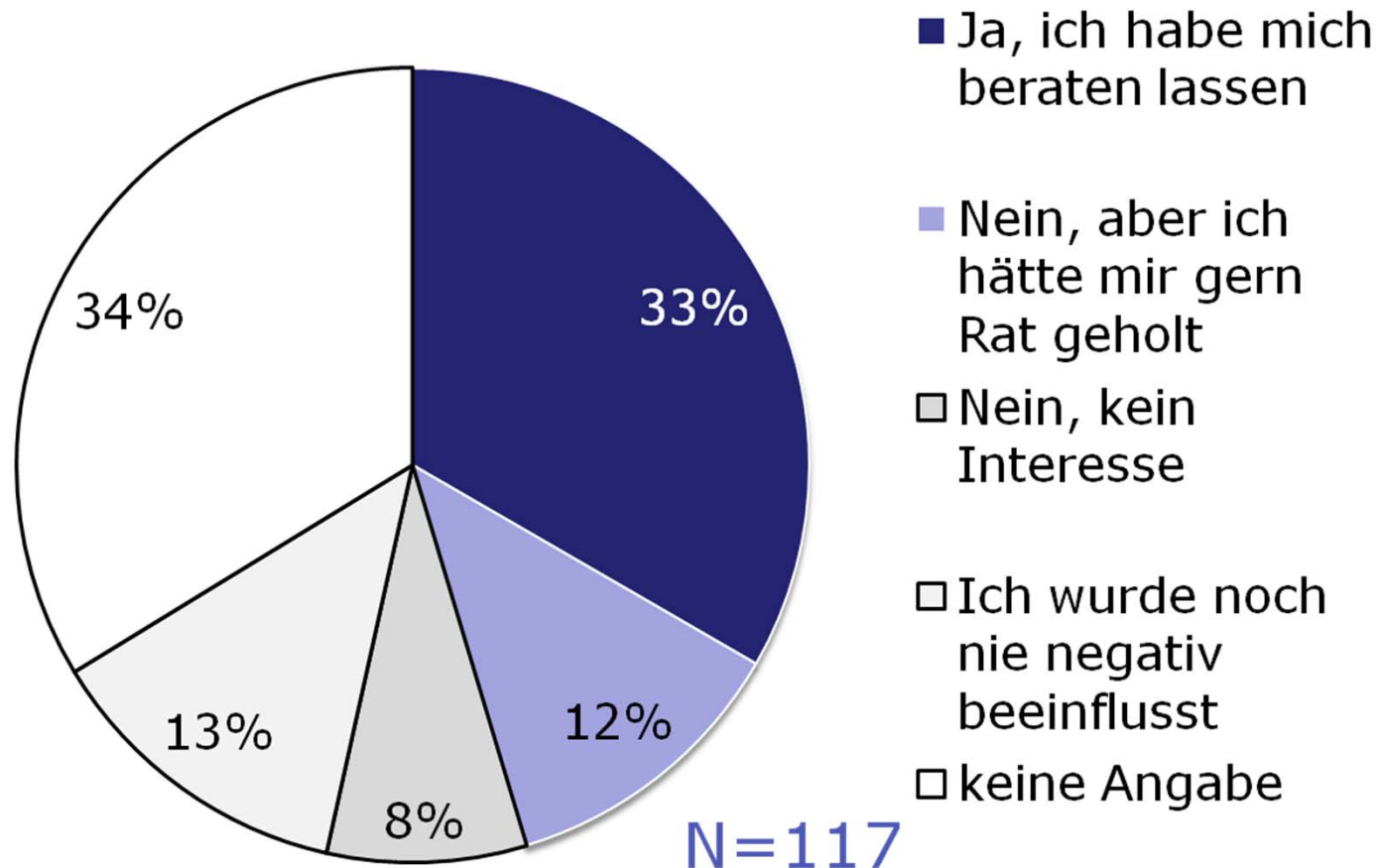

Beratungsbedarf Externe Evaluatoren

Nur Personen, die
derzeit als externe
Gutachter tätig sind
(n=184)

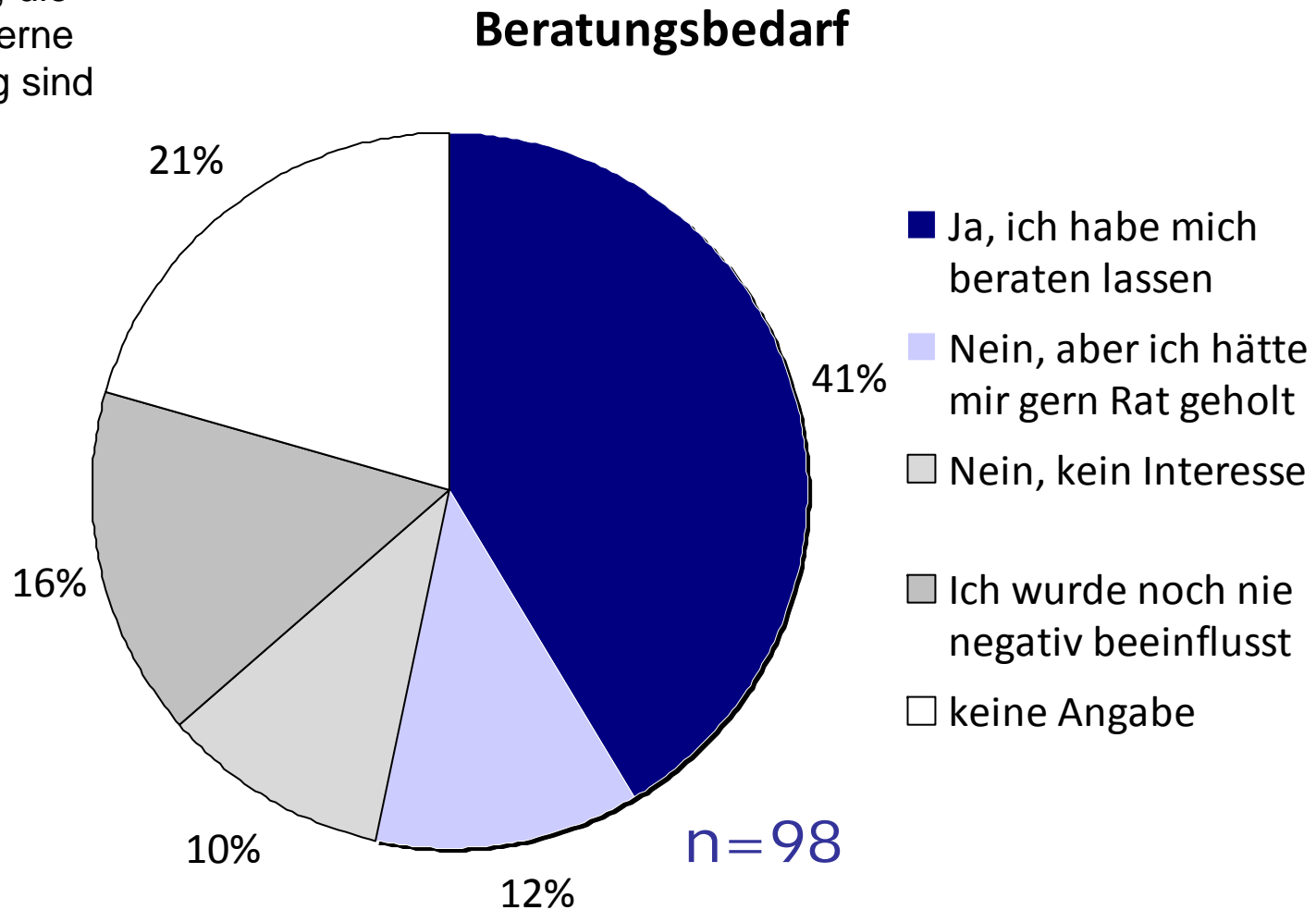

Nur Personen, die
derzeit als externe
Gutachter tätig sind
(n=184)
Ohne Missings
(n=38, also mit
n=146 realen Fällen)

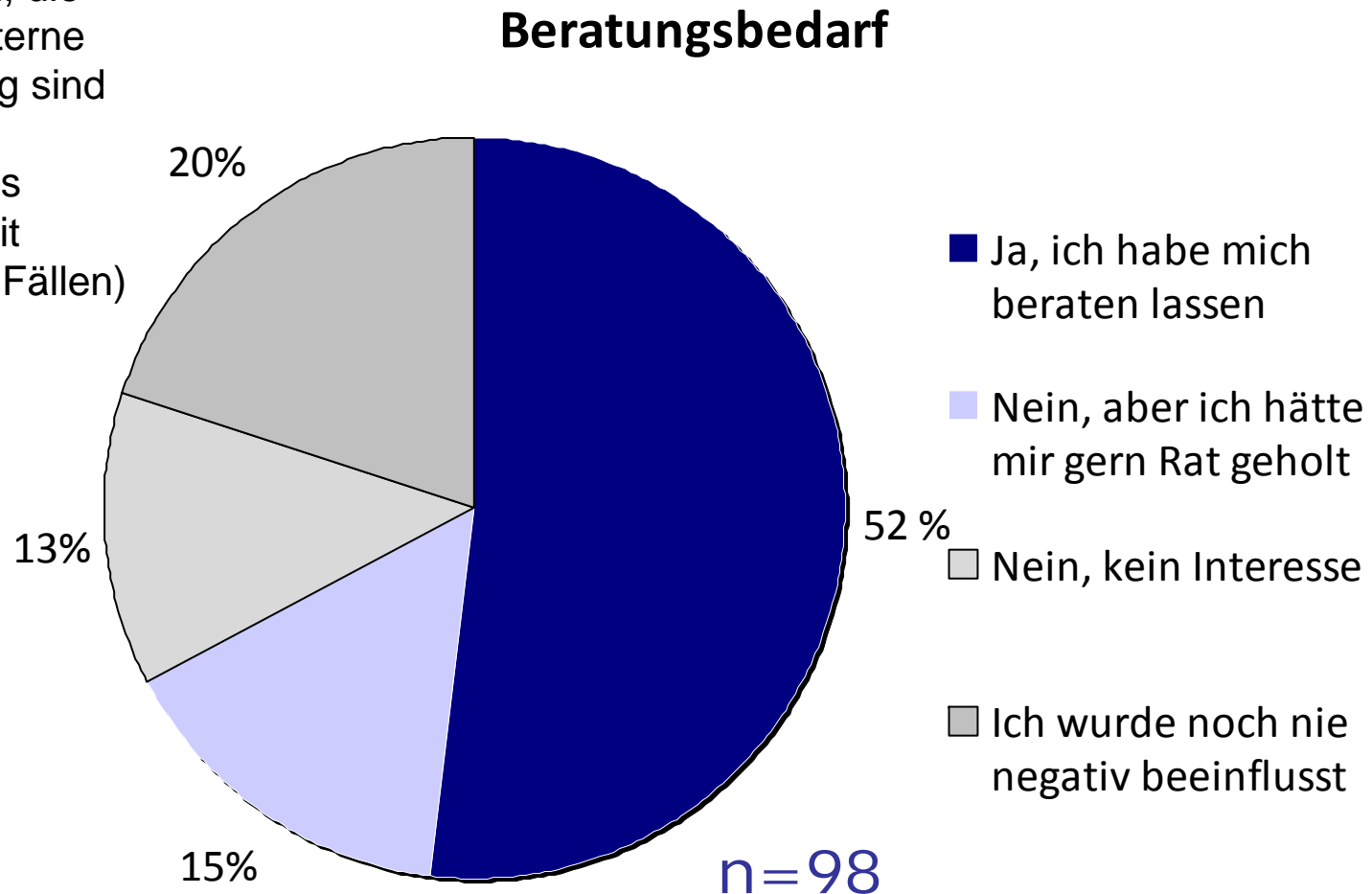

Noch bei keiner Evaluation wurden vom Auftraggeber beeinflusst...

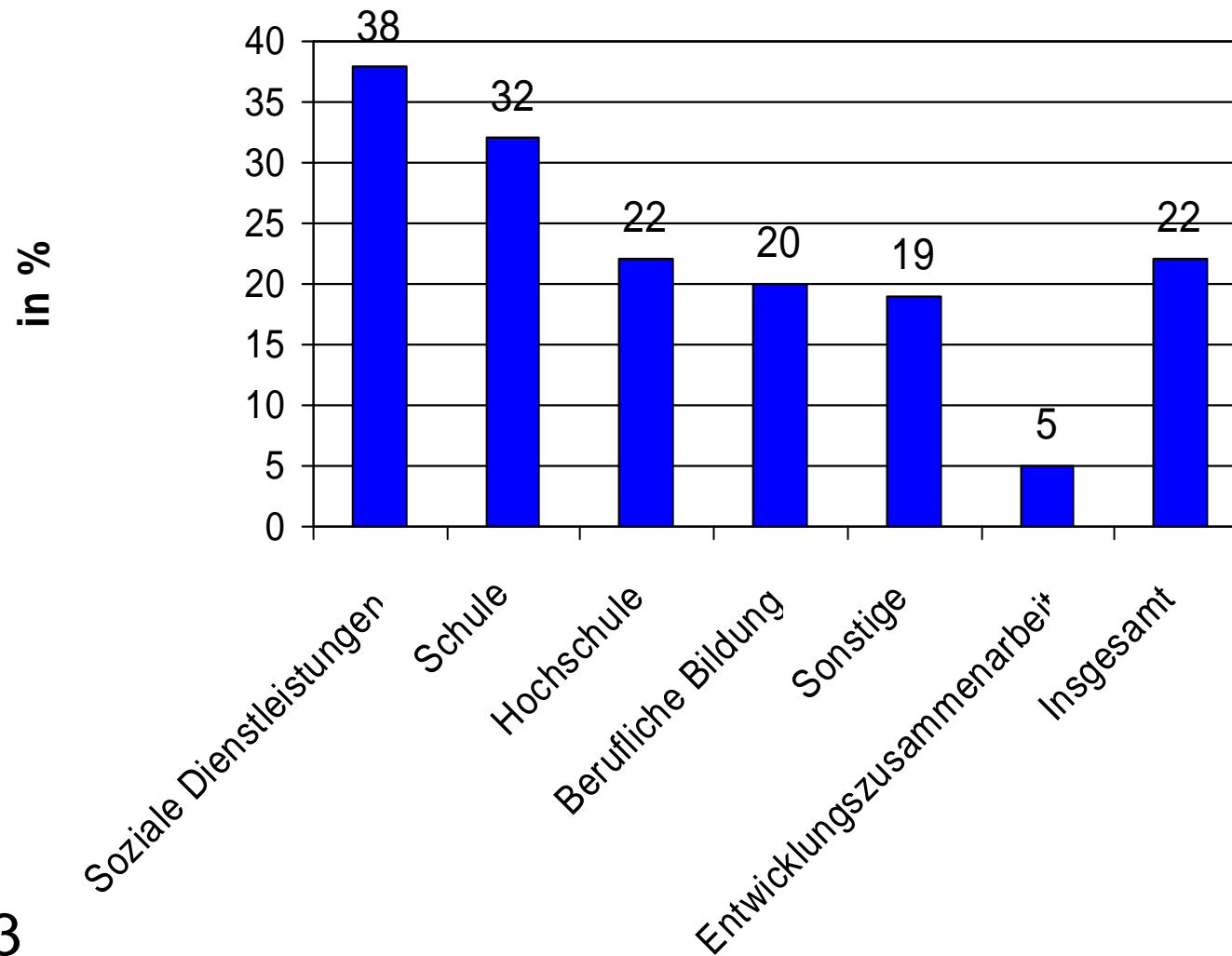

N=153

Noch nie durch einen Auftraggeber beeinflusst gefühlt haben sich ...

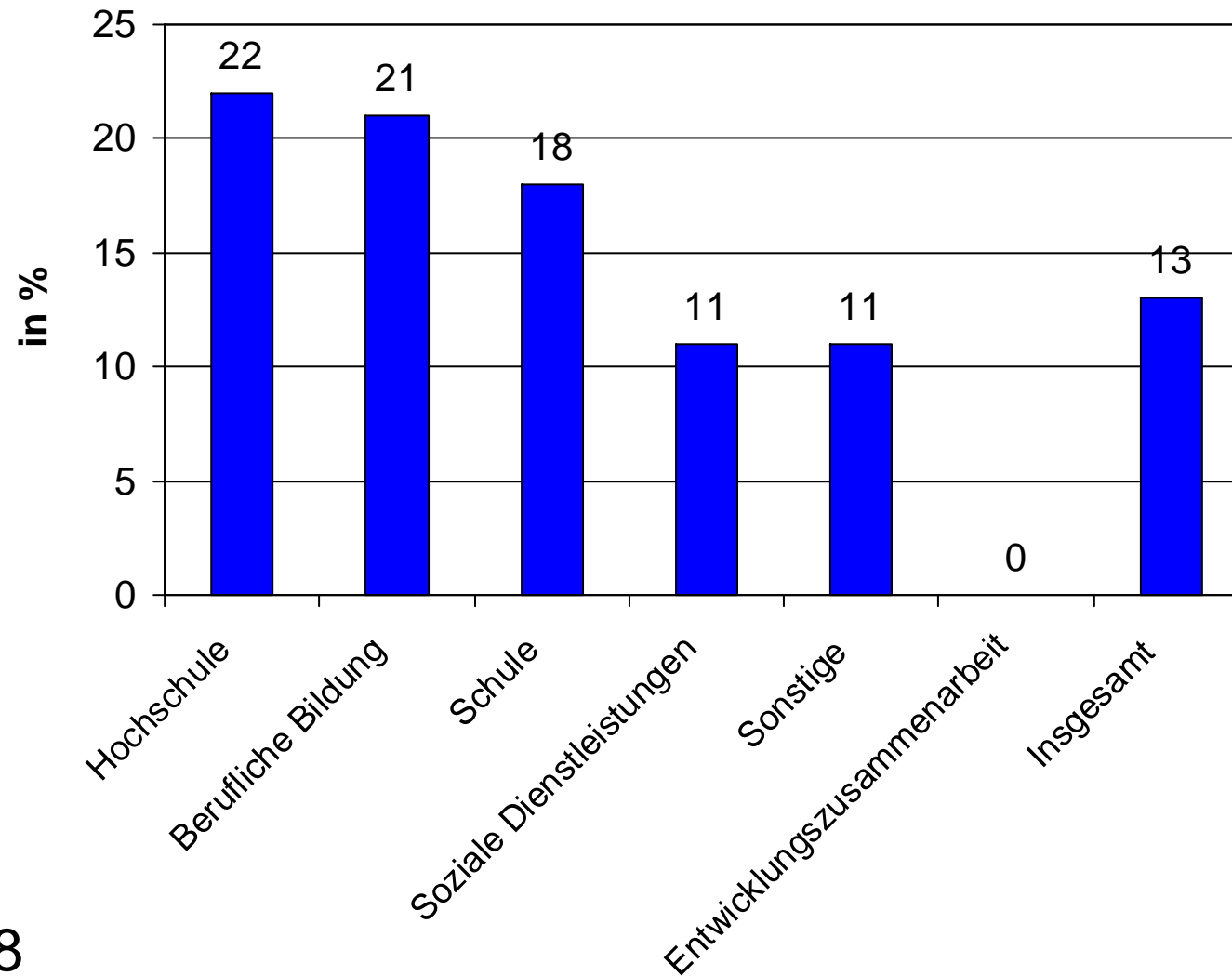

N=148

Während mehr als drei Evaluationen vom Auftraggeber beeinflusst gefühlt haben sich...

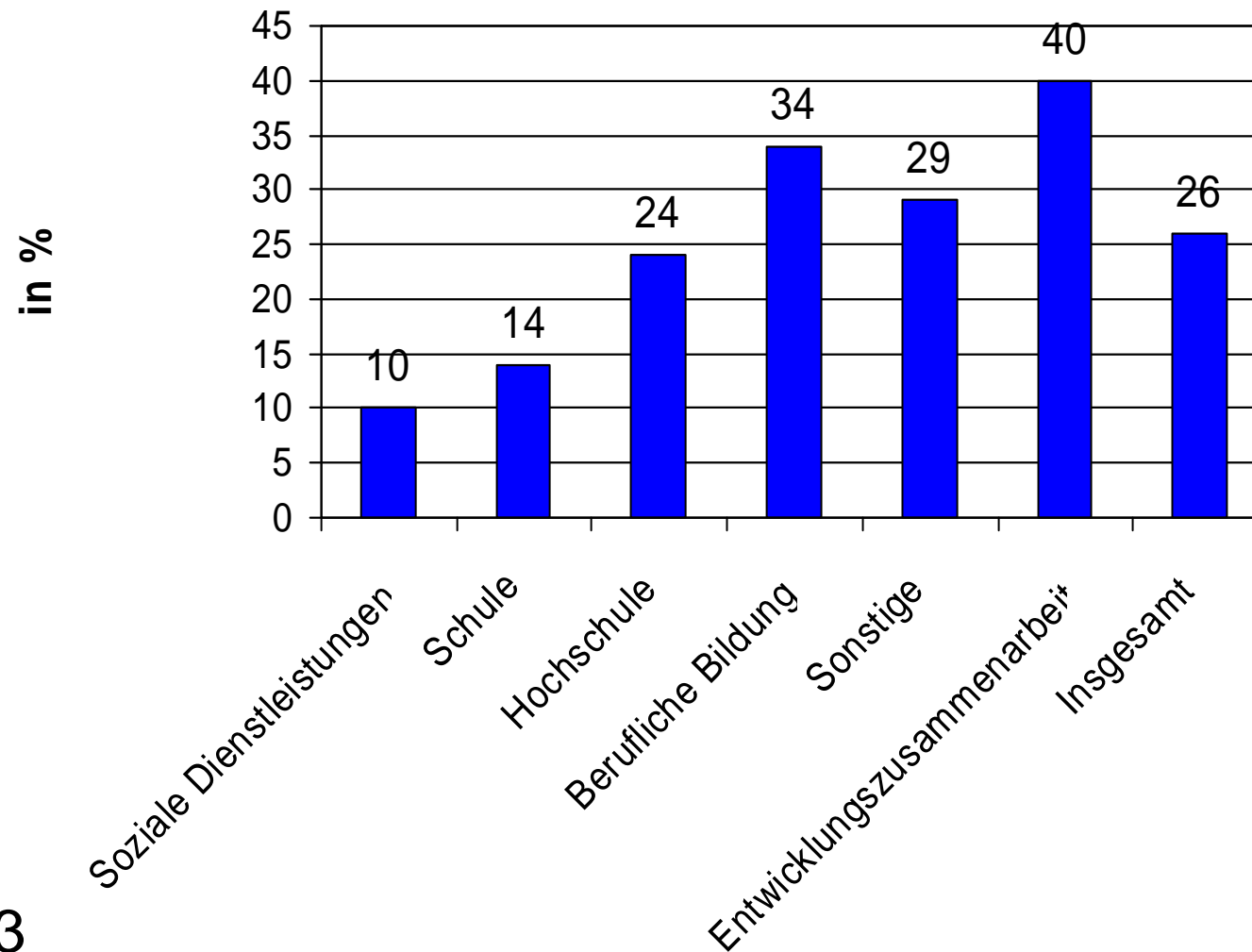

N=153

Eher oft durch Auftraggeber beeinflusst fühlen sich ...

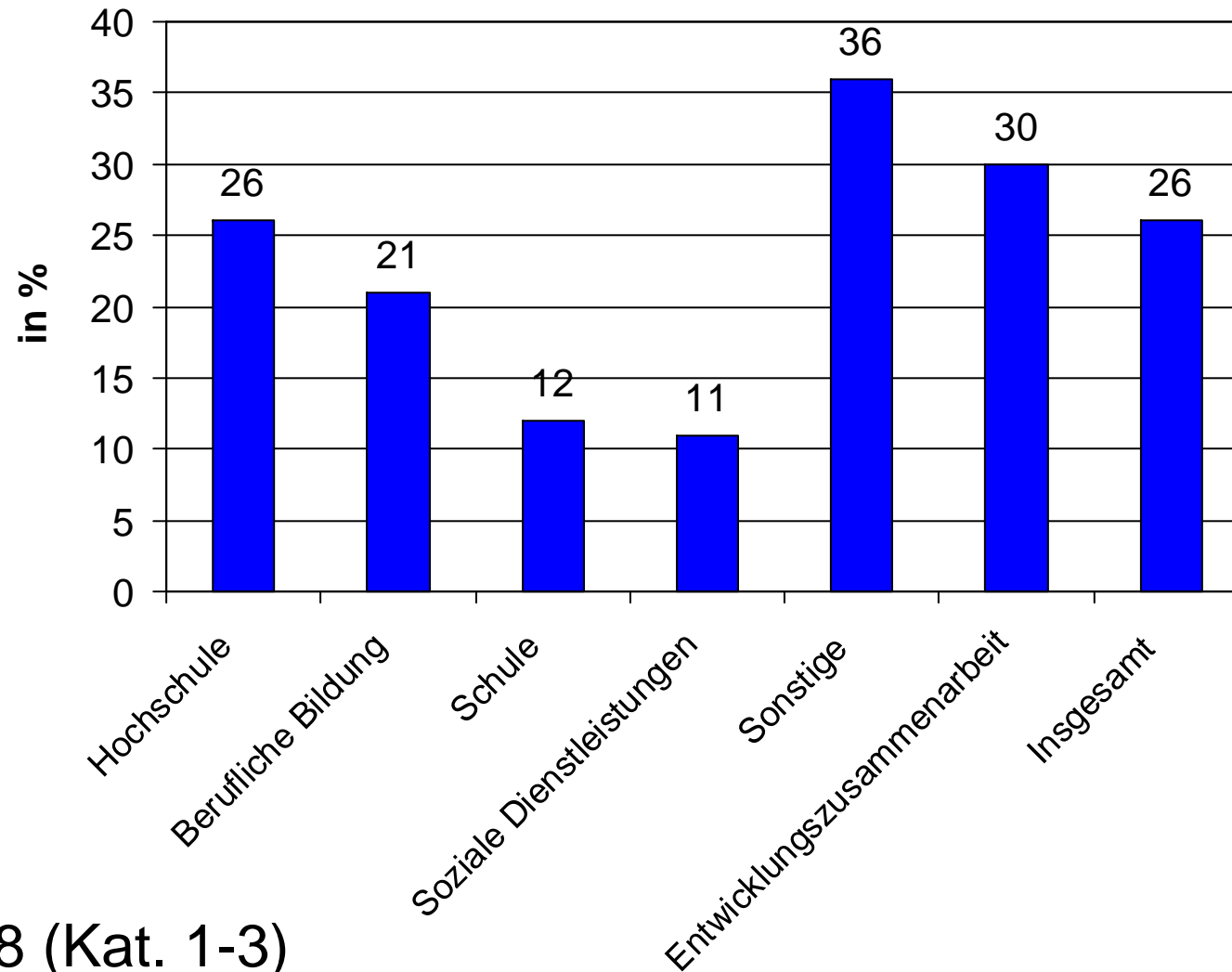

N=148 (Kat. 1-3)

Nennung: Ja, habe ich erlebt

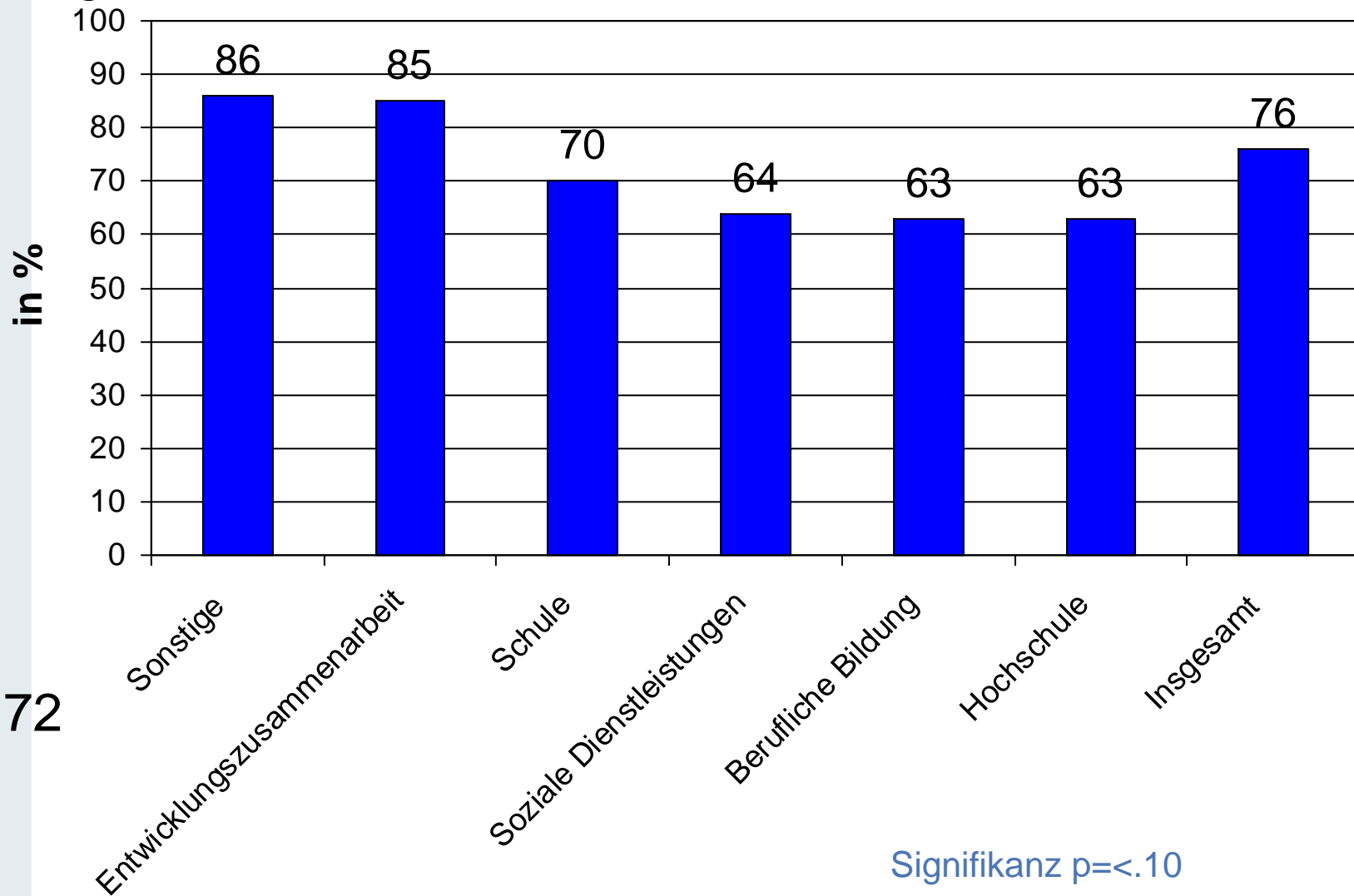

N=172

Nennung: Ja, habe ich erlebt

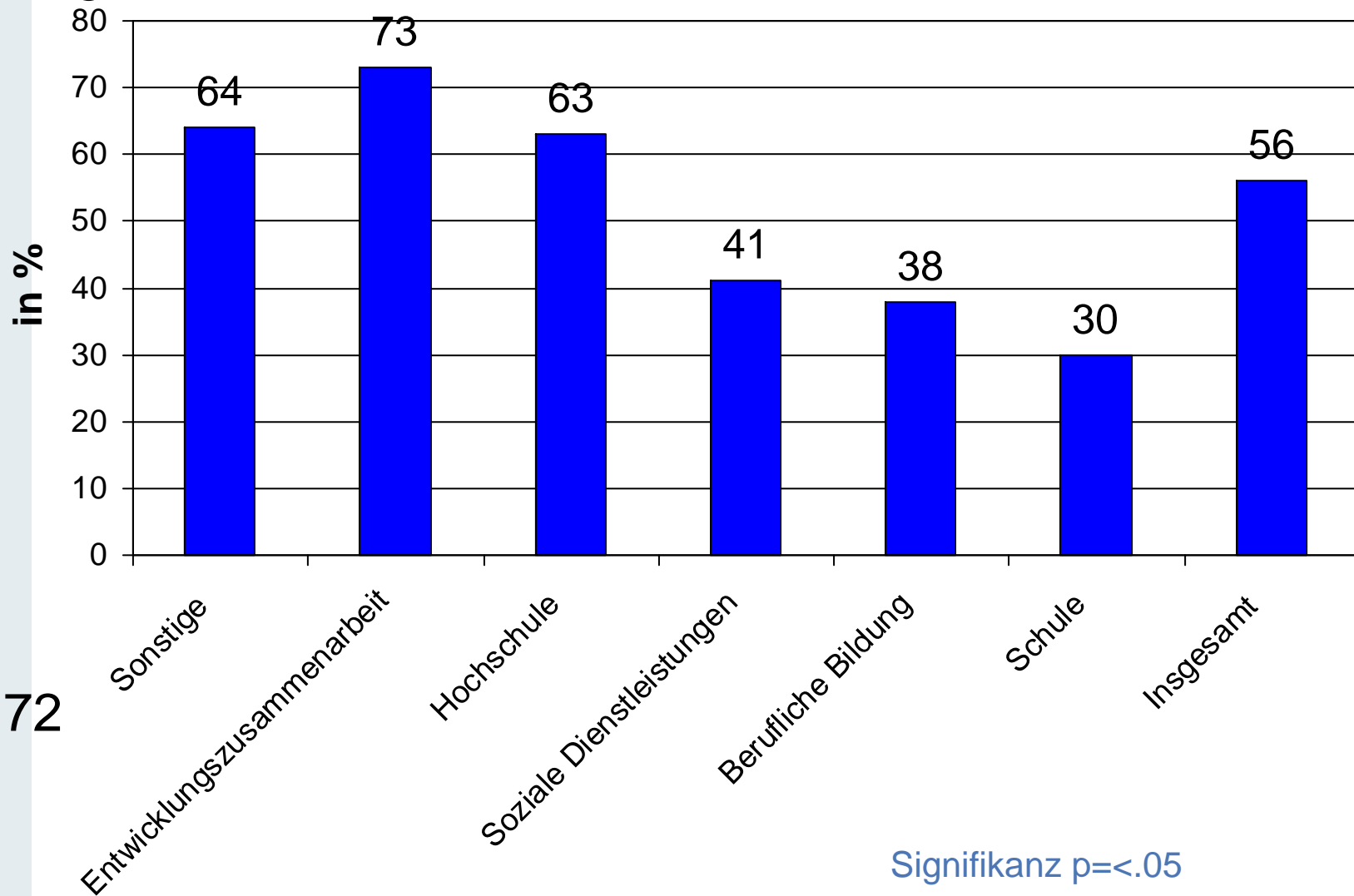



CEval